



(12) **EUROPÄISCHE PATENTANMELDUNG**

(21) Anmeldenummer: **89114871.0**

(51) Int. Cl.⁵: **E04B 2/96**

(22) Anmeldetag: **11.08.89**

(30) Priorität: **07.09.88 DE 3830397**

(43) Veröffentlichungstag der Anmeldung:
14.03.90 Patentblatt 90/11

(84) Benannte Vertragsstaaten:
AT BE CH DE ES FR GB IT LI LU NL

(88) Veröffentlichungstag des später veröffentlichten
 Recherchenberichts: **17.07.91 Patentblatt 91/29**

(71) Anmelder: **WICONA BAUSYSTEME GMBH & CO. KG**
Postfach 42 40 Graf-Arco-Strasse
W-7900 Ulm(DE)

(72) Erfinder: **Götschel, Hans, Dipl.-Ing.**
Silcherweg 38
W-7915 Elchingen 2(DE)

(54) **Rahmenkonstruktion in Pfosten-Riegel-Bauweise, insbesondere für Fassaden, Dächer od. dgl.**

(57) Die Erfindung betrifft eine Rahmenkonstruktion in Pfosten-Riegel-Bauweise, insbesondere für Fassaden od. dgl.

In Rahmenfeldern (A) sind Glasscheiben (3) entsprechend einer "Normalfassade" mittels der Scheibenränder auf der Außenseite abdeckender Deckprofile (5) befestigt.

In benachbarten Rahmenfeldern (B) sind Glasscheiben (4) entsprechend einer "Ganzglasfassade" mit-

tels mit den Glasscheiben (4) verklebter Einfaßrahmen (6) befestigt.

Die Ausbildung der Übergänge der Verglasungsarten gestaltet sich dadurch besonders einfach, daß in den Rahmenfeldern (B) die Glasscheiben (4) im wesentlichen unverändert befestigt sind, während in den Rahmenfeldern (A) einseitig ausgebildete Deckprofile (5a) vorgesehen sind

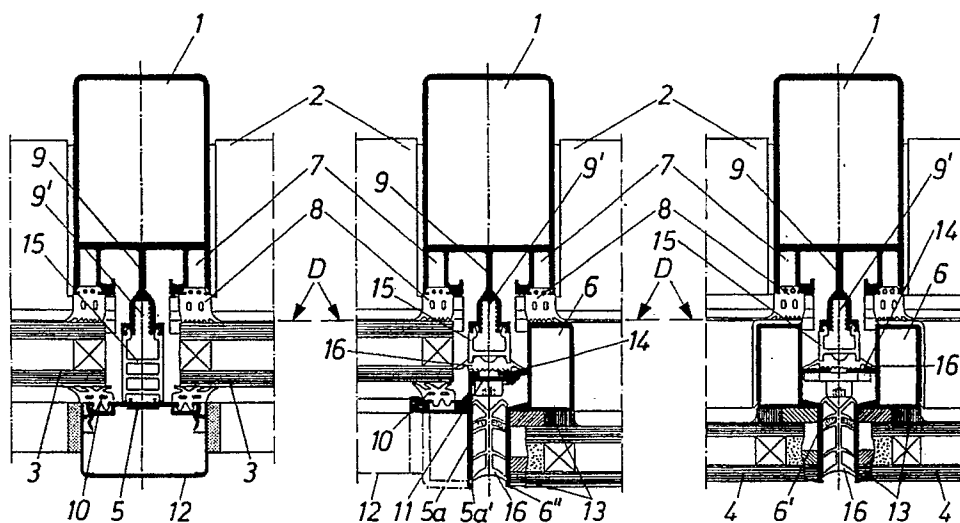

Fig. 2



Europäisches
Patentamt

EUROPÄISCHER RECHERCHENBERICHT

Nummer der Anmeldung

EP 89 11 4871

EINSCHLÄGIGE DOKUMENTE			
Kategorie	Kennzeichnung des Dokuments mit Angabe, soweit erforderlich, der maßgeblichen Teile	Betrifft Anspruch	KLASSIFIKATION DER ANMELDUNG (Int. Cl.5)
A	DE-A-3 401 085 (WIELAND-WERKE AG) * gesamtes Dokument * - - -	1	E 04 B 2/96
D,A	DE-A-3 541 730 (C.C. DI COSTA & C.S.R.L.) * gesamtes Dokument * - - -	1	
A	EP-A-0 223 132 (ELTREVA AG) * Figuren 2,4; Seite 10, Absatz 3 * - - - - -	1	
			RECHERCHIERTE SACHGEBIETE (Int. Cl.5)
			E 04 B E 06 B
Der vorliegende Recherchenbericht wurde für alle Patentansprüche erstellt			
Recherchenort Berlin		Abschlußdatum der Recherche 24 April 91	Prüfer KRABEL A.W.G.
<div><div>KATEGORIE DER GENANNTEN DOKUMENTE X : von besonderer Bedeutung allein betrachtet Y : von besonderer Bedeutung in Verbindung mit einer anderen Veröffentlichung derselben Kategorie A : technologischer Hintergrund O : nichtschriftliche Offenbarung P : Zwischenliteratur T : der Erfindung zugrunde liegende Theorien oder Grundsätze</div><div>E : älteres Patentdokument, das jedoch erst am oder nach dem Anmeldedatum veröffentlicht worden ist D : in der Anmeldung angeführtes Dokument L : aus anderen Gründen angeführtes Dokument ----- & : Mitglied der gleichen Patentfamilie, übereinstimmendes Dokument</div></div>			