



Europäisches Patentamt  
European Patent Office  
Office européen des brevets



Veröffentlichungsnummer: **0 364 782 A3**

(12)

## EUROPÄISCHE PATENTANMELDUNG

(21) Anmeldenummer: 89117989.7

(51) Int. Cl.<sup>5</sup>: **A47B 17/00**

(22) Anmeldetag: 28.09.89

(30) Priorität: 18.10.88 DE 3835365

(43) Veröffentlichungstag der Anmeldung:  
25.04.90 Patentblatt 90/17

(84) Benannte Vertragsstaaten:  
**AT BE CH DE ES FR GB GR IT LI LU NL SE**

(88) Veröffentlichungstag des später veröffentlichten  
Recherchenberichts: 27.03.91 Patentblatt 91/13

(71) Anmelder: **Gesika Büromöbelwerk GmbH &  
Co. KG**  
Salzkotter Strasse

**W-4787 Geseke(DE)**

(72) Erfinder: **Jahnke, Eitelfriedrich, Dr.-Ing.**  
Waldecker Strasse 42  
W-3540 Korbach(DE)  
Erfinder: **Hänsel, Detlef, Dipl.-Ing.**  
Kölner Grenzweg 25b  
W-4780 Lippstadt-Dedinghausen(DE)

(74) Vertreter: **Patentanwälte Dipl.-Ing. Bodo  
Thielking Dipl.-Ing. Otto Elbertzhagen**  
Gadderbaumer Strasse 20  
W-4800 Bielefeld 1(DE)

(54) **Vorrichtung zum Verbinden einer Schreibtischplatte mit einem Traggestell.**

(57) Eine Vorrichtung zum Verbinden einer Schreibtischplatte mit einem Traggestell besitzt einen unterhalb der Tischplatte anbringbaren Tischplattenträger (1). An diesem Tischplattenträger (1) ist ein um eine Achse (9) verschwenkbarer Verriegelungshebel (8) vorgesehen, der über zwei mit Abstand angeordnete Mitnehmerzapfen (10 und 11) mit Langlöchern (20; 21) an Klemmhebeln (16; 17) zusammenwirkt, welche zum klemmenden Eingriff in Aufnahmeöffnungen ausgebildet sind, die in quer zu dem Tischplattenträ-

ger sich erstreckenden Tragelementen (3; 4) des Untergestells vorgesehen sind. Bei einem Drehen des Verriegelungshebels in eine Drehrichtung gelangen die Klemmhebel oder daran vorgesehene Klemmhaken zum Eingriff mit den Aufnahmeöffnungen der Tragelemente. Bei einem Verschwenken des Verriegelungshebels in die Gegenrichtung tauchen die Klemmhebel oder Klemmhaken aus den Aufnahmeöffnungen aus.

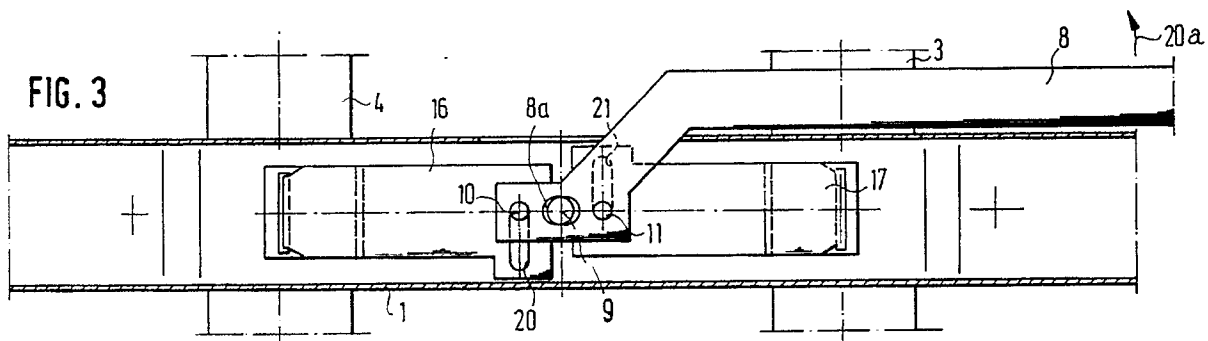

EP 0 364 782 A3



Europäisches  
Patentamt

## EUROPÄISCHER RECHERCHENBERICHT

Nummer der Anmeldung

EP 89 11 7989

EINSCHLÄGIGE DOKUMENTE			
Kategorie	Kennzeichnung des Dokuments mit Angabe, soweit erforderlich, der maßgeblichen Teile	Betrifft Anspruch	KLASSIFIKATION DER ANMELDUNG (Int. Cl.5)
X	DE-U-8 705 614 (CEKA-BÜROMÖBEL WERKE C. KRAUSE UND SOHN GmbH u. CO. KG) * Abbildungen 1-3; Seiten 16-21 *	1	A 47 B 17/00
A	-----	2-9	
			RECHERCHIERTE SACHGEBIETE (Int. Cl.5)
			A 47 B
Der vorliegende Recherchenbericht wurde für alle Patentansprüche erstellt			
Recherchenort		Abschlußdatum der Recherche	
Den Haag		12 Dezember 90	
		Prüfer	
		NOESEN R.F.	
<b>KATEGORIE DER GENANNTEN DOKUMENTE</b>			
X : von besonderer Bedeutung allein betrachtet			
Y : von besonderer Bedeutung in Verbindung mit einer anderen Veröffentlichung derselben Kategorie			
A : technologischer Hintergrund			
O : nichtschriftliche Offenbarung			
P : Zwischenliteratur			
T : der Erfindung zugrunde liegende Theorien oder Grundsätze			
E : älteres Patentedokument, das jedoch erst am oder nach dem Anmeldedatum veröffentlicht worden ist			
D : in der Anmeldung angeführtes Dokument			
L : aus anderen Gründen angeführtes Dokument			
& : Mitglied der gleichen Patentfamilie, übereinstimmendes Dokument			