

12 **EUROPÄISCHE PATENTANMELDUNG**

21 Anmeldenummer: 89121761.4

51 Int. Cl.<sup>5</sup>: **D05B 37/06**

22 Anmeldetag: 24.11.89

30 Priorität: 25.11.88 CH 4388/88

43 Veröffentlichungstag der Anmeldung:  
30.05.90 Patentblatt 90/22

84 Benannte Vertragsstaaten:  
AT BE CH DE ES FR GB GR IT LI LU NL SE

88 Veröffentlichungstag des später veröffentlichten  
Recherchenberichts: 05.12.90 Patentblatt 90/49

71 Anmelder: **Schips AG**  
**Steinacherstrasse 340**  
**CH-9327 Tuebach(CH)**

72 Erfinder: **Schips, Helmut**  
**Klosterweidlistrasse 1**  
**CH-9000 St.Gallen(CH)**

74 Vertreter: **Klunker . Schmitt-Nilson . Hirsch**  
**Winzererstrasse 106**  
**D-8000 München 40(DE)**

54 **Vorrichtung zum Schneiden bandförmigen Nähgutes.**

57 Zur Ermöglichung auch des Durchtrennens von Bändern aus schwerschneidbaren Materialien und zur Erhöhung der sicher durchschneidbaren Bandbreite ganz allgemein wird erfindungsgemäss eine nach Art eines "guillotine" beschaffene Schneidvorrichtung vorgeschlagen. Sie ist durch zwei Messerplatten 1, 2 gekennzeichnet, die je mit zwei Messerschneiden (1.1, 1.2; 2.1, 2.2) ausgebildet und an einer Halterung (3) gegeneinander pressbar und gleichzeitig in bezug aufeinander gegenläufig linear verschiebbar angeordnet sind.

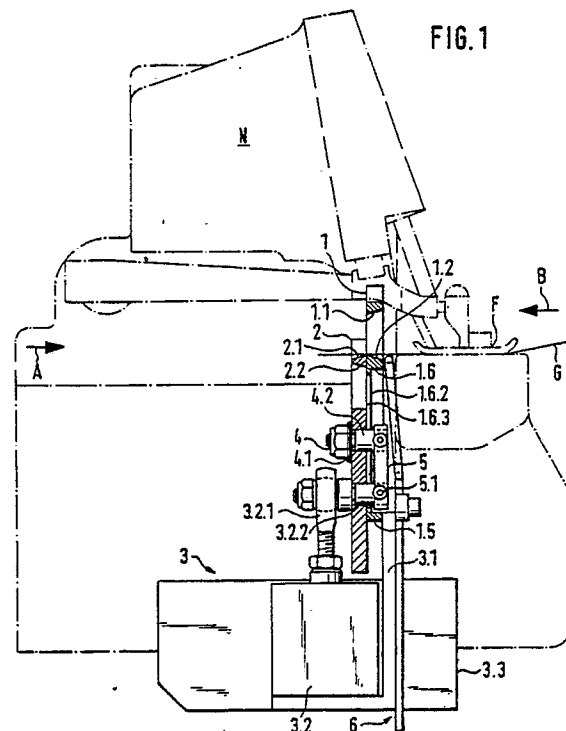

EP 0 370 526 A3



EINSCHLÄGIGE DOKUMENTE			
Kategorie	Kennzeichnung des Dokuments mit Angabe, soweit erforderlich, der maßgeblichen Teile	Betrifft Anspruch	KLASSIFIKATION DER ANMELDUNG (Int. Cl.5)
X  A	DE-A-3426283 (WEDA ROLAND WERNER GMBH) * das ganze Dokument *	1-5, 9, 10 6-8	D05B37/06
			RECHERCHIERTE SACHGEBIETE (Int. Cl.5)
			D05B
Der vorliegende Recherchenbericht wurde für alle Patentansprüche erstellt			
Recherchenort DEN HAAG		Abschlußdatum der Recherche 09 OKTOBER 1990	Prüfer COURRIER G. L. A.
KATEGORIE DER GENANNTEN DOKUMENTE			
X : von besonderer Bedeutung allein betrachtet Y : von besonderer Bedeutung in Verbindung mit einer anderen Veröffentlichung derselben Kategorie A : technologischer Hintergrund O : mündliche Offenbarung P : Zwischenliteratur		T : der Erfindung zugrunde liegende Theorien oder Grundsätze E : älteres Patentdokument, das jedoch erst am oder nach dem Anmeldedatum veröffentlicht worden ist D : in der Anmeldung angeführtes Dokument L : aus andern Gründen angeführtes Dokument & : Mitglied der gleichen Patentfamilie, übereinstimmendes Dokument	