

DEMANDE DE BREVET EUROPEEN

②① Numéro de dépôt: 89810964.0

⑤¹ Int. Cl.⁵: **F21P 1/00, F21V 19/00**

②② Date de dépôt: 15.12.89

③ Priorité: 20.12.88 CH 4705/88

④³ Date de publication de la demande:
27.06.90 Bulletin 90/26

⑧ Etats contractants désignés:
AT BE CH DE ES FR GB GR IT LI LU NL SE

⑧ Date de publication différée du rapport de recherche: 08.08.90 Bulletin 90/32

71 Demandeur: **Agabekov, Branka**
73, route de Thonon
CH-1222 Vézenaz(CH)

(72) Inventeur: **Agabekov, Branka**
73, route de Thonon
CH-1222 Vézenaz(CH)

74 Mandataire: Dietlin, Henri
Dietlin & Cie S.A. Rue des Epinettes 19
CH-1227 Genève(CH)

⑤4 Rampe d'alimentation électrique.

57) Rampe d'éclairage comportant un support isolant (5) sous lequel sont disposées deux bandes conductrices (2 et 4) superposées et séparées par un corps isolant (3). Les bandes conductrices ont des plaquettes (23, 43) découpées dans le sens de la bande et repliées de 90°, dont l'extrémité libre est agencée pour positionner un contact électrique

d'un élément consommateur de courant.

Chaque plaquette (23, 43) comporte une découpe (26, 46) délimitant une languette (27, 47) reliée à ladite plaquette et apte à être déformée de manière à ce que son bord libre (28, 48) coopère avec la face supérieure (55) du support isolant.

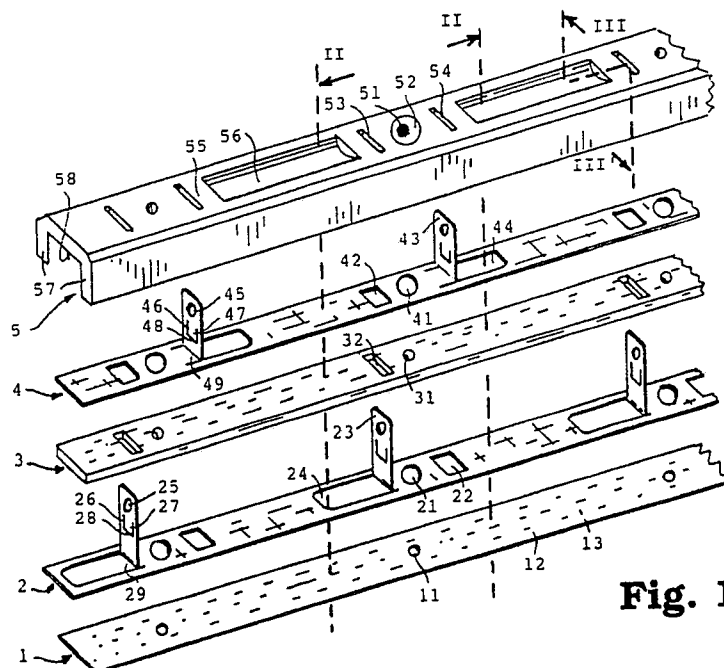

Fig. 1



Office européen
des brevets

RAPPORT DE RECHERCHE EUROPEENNE

Numero de la demande

EP 89 81 0964

DOCUMENTS CONSIDERES COMME PERTINENTS			
Catégorie	Citation du document avec indication, en cas de besoin, des parties pertinentes	Revendication concernée	CLASSEMENT DE LA DEMANDE (Int. Cl.5)
Y, D	EP-A-0 126 023 (AGABEKOV) * Revendications 1-3, 6, 8, 11-15, 21-25; figures 1, 2, 7-9, 14, 15 *	1, 14, 16 , 18, 19	F 21 P 1/00 F 21 V 19/00
A	---	4, 8-11, 15, 17	
Y	GB-A-2 140 548 (SWF GUSTAV RAU GmbH) * Revendications 1, 2, 8-13; figures 1, 3, 5-7 *	1, 14, 16 , 18, 19	
A	FR-A-1 336 790 (DUCELLIER et CIE) * Page 1, colonne 2, lignes 10-23; figures 2, 4 * -----	2, 3	
			DOMAINES TECHNIQUES RECHERCHES (Int. Cl.5)
			F 21 P F 21 V H 01 R
Le présent rapport a été établi pour toutes les revendications			
Lieu de la recherche LA HAYE		Date d'achèvement de la recherche 21-05-1990	Examineur MARTIN C.P.A.
CATEGORIE DES DOCUMENTS CITES		T : théorie ou principe à la base de l'invention E : document de brevet antérieur, mais publié à la date de dépôt ou après cette date D : cité dans la demande L : cité pour d'autres raisons & : membre de la même famille, document correspondant	
X : particulièrement pertinent à lui seul Y : particulièrement pertinent en combinaison avec un autre document de la même catégorie A : arrière-plan technologique O : divulgation non-écrite P : document intercalaire			