

EUROPÄISCHE PATENTANMELDUNG

Anmeldenummer: **90100826.8**

Int. Cl.⁵: **E03C 1/18**

Anmeldetag: **16.01.90**

Priorität: **10.02.89 DE 3903932**

Veröffentlichungstag der Anmeldung:
16.08.90 Patentblatt 90/33

Benannte Vertragsstaaten:
AT BE CH DE ES FR GB GR IT LI NL SE

Veröffentlichungstag des später veröffentlichten
Recherchenberichts: **12.09.90 Patentblatt 90/37**

Anmelder: **NIRO-PLAN AG**
Baarerstr. 59
CH-6300 Zug(CH)

Erfinder: **Die Erfinder haben auf ihre**
Nennung verzichtet

Vertreter: **Brommer, Hans Joachim, Dr.-Ing. et**
al
Patentanwälte Dipl.-Ing. R. Lemcke Dr.-Ing.
H.J. Brommer Bismarckstrasse 16 Postfach
4026
D-7500 Karlsruhe 1(DE)

Spüle.

Die Erfindung betrifft eine Spüle mit integrierter Abfallöffnung (2) zum Durchwerfen von Abfall. An dieser Abfallöffnung ist das obere Ende eines als Wegwerf-Artikel ausgebildeten flexiblen Schlauches (10) lösbar angebracht.

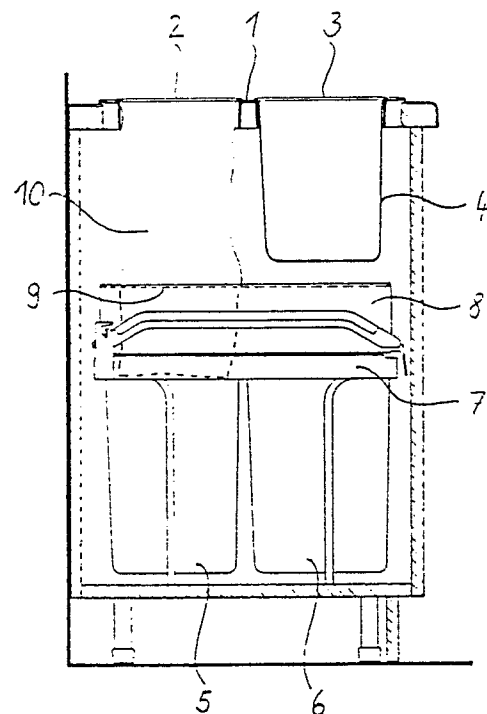

Fig. 1

EP 0 381 951 A3



EINSCHLÄGIGE DOKUMENTE			
Kategorie	Kennzeichnung des Dokuments mit Angabe, soweit erforderlich, der maßgeblichen Teile	Betrifft Anspruch	KLASSIFIKATION DER ANMELDUNG (Int. Cl.5)
X	FR-A-2415445 (DE DIETRICH & CIE.) * Seite 1, Zeile 30 - Seite 2, Zeile 12; Figur 1 *	1-4	E03C1/18 B65F1/14
A	---	16	
X	GB-A-2145617 (TAYLOR ET AL) * Seite 3, Zeilen 24 - 88 *	1	
A	* Seite 3, Zeile 110 - Seite 4, Zeile 66; Figuren 5, 11 *	3, 4, 6-8, 14, 16	
X	FR-A-2346245 (MOUQUET) * das ganze Dokument *	1	
A	---	3, 16	
A	EP-A-0243246 (RICHARD DE LATOUR) * Spalte 8, Zeilen 27 - 53; Figuren 5, 6 *	1	
A	EP-A-0295059 (PONTBRIAND) -----		
Der vorliegende Recherchenbericht wurde für alle Patentansprüche erstellt			RECHERCHIERTE SACHGEBIETE (Int. Cl.5)
			E03C A47B B65F
Recherchenort DEN HAAG		Abschlußdatum der Recherche 27 JUNI 1990	Prüfer BIRD C. J.
KATEGORIE DER GENANNTEN DOKUMENTE X : von besonderer Bedeutung allein betrachtet Y : von besonderer Bedeutung in Verbindung mit einer anderen Veröffentlichung derselben Kategorie A : technologischer Hintergrund O : mündliche Offenbarung P : Zwischenliteratur		T : der Erfindung zugrunde liegende Theorien oder Grundsätze E : älteres Patentdokument, das jedoch erst am oder nach dem Anmeldedatum veröffentlicht worden ist D : in der Anmeldung angeführtes Dokument L : aus andern Gründen angeführtes Dokument & : Mitglied der gleichen Patentfamilie, übereinstimmendes Dokument	