



Veröffentlichungsnummer: **0 388 643 A3**

**EUROPÄISCHE PATENTANMELDUNG**

Anmeldenummer: **90103237.5**

Int. Cl.<sup>5</sup>: **G09F 13/04**

Anmeldetag: **20.02.90**

Priorität: **23.03.89 DE 8903700 U**

Veröffentlichungstag der Anmeldung:  
**26.09.90 Patentblatt 90/39**

Benannte Vertragsstaaten:  
**AT BE CH DE DK ES FR GB GR IT LI LU NL SE**

Veröffentlichungstag des später veröffentlichten  
Recherchenberichts: **03.04.91 Patentblatt 91/14**

Anmelder: **Härter, Dieter**  
**Achleitner-Strasse 7**  
**W-8000 München 90(DE)**

Erfinder: **Härter, Dieter**  
**Achleitner-Strasse 7**  
**W-8000 München 90(DE)**

Vertreter: **Patentanwälte Beetz sen. - Beetz**  
**jun. Timpe - Siegfried - Schmitt-Fumian-**  
**Mayr**  
**Steinsdorfstrasse 10**  
**W-8000 München 22(DE)**

**Leuchtsymbolkörper.**

Der erfindungsgemäße Leuchtsymbolkörper, insbesondere für Außenwerbungsschriftzüge, weist ein eine Lichtquelle (1) aufnehmendes Gehäuse (3) in Form des Symbols, das zur Symbolrückseite hin offen ist, und eine transparente, über die Symbolumfangsränder überstehende Platte (2) an der Symbolrückseite auf.

Schriftzüge, die mit den erfindungsgemäßen Leuchtsymbolkörpern erstellt werden, können ohne Rücksicht auf den Hintergrund angebracht werden und bewirken eine indirekte Beleuchtung des Schriftzuges in stets gleichbleibender Weise.

**FIG.1**

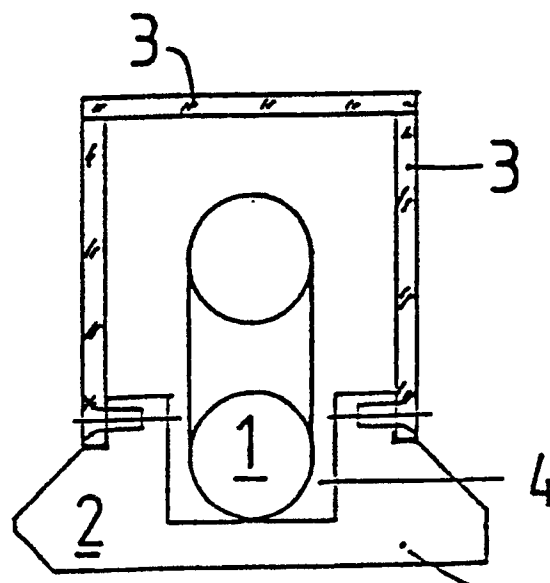

**EP 0 388 643 A3**



Europäisches  
Patentamt

## EUROPÄISCHER RECHERCHENBERICHT

Nummer der Anmeldung

**EP 90 10 3237**

EINSCHLÄGIGE DOKUMENTE			
Kategorie	Kennzeichnung des Dokuments mit Angabe, soweit erforderlich, der maßgeblichen Teile	Betrifft Anspruch	KLASSIFIKATION DER ANMELDUNG (Int. Cl.5)
A	US-A-3 507 065 (FULLERTON) * Das ganze Dokument * - - -	1,3,9,12, 18	G 09 F 13/04
A	GB-A-1 204 372 (KENNETH) * Ansprüche 1-3 * - - -	2,4,6,11, 17	
P,X	DE-U-8 903 700 (HÄRTER) * Das ganze Dokument * - - - - -	1-13	
			RECHERCHIERTE SACHGEBIETE (Int. Cl.5)
			G 09 F
Der vorliegende Recherchenbericht wurde für alle Patentansprüche erstellt			
Recherchenort		Abschlußdatum der Recherche	Prüfer
Den Haag		18 Januar 91	POTTIEZ M.G.
<div>KATEGORIE DER GENANNTEN DOKUMENTE</div> <div><div>X : von besonderer Bedeutung allein betrachtet Y : von besonderer Bedeutung in Verbindung mit einer anderen Veröffentlichung derselben Kategorie A : technologischer Hintergrund O : nichtschriftliche Offenbarung P : Zwischenliteratur T : der Erfindung zugrunde liegende Theorien oder Grundsätze</div><div>E : älteres Patentdokument, das jedoch erst am oder nach dem Anmeldedatum veröffentlicht worden ist D : in der Anmeldung angeführtes Dokument L : aus anderen Gründen angeführtes Dokument ----- &amp; : Mitglied der gleichen Patentfamilie, übereinstimmendes Dokument</div></div>			