



Europäisches Patentamt
European Patent Office
Office européen des brevets



Veröffentlichungsnummer: **0 401 637 A3**

12

EUROPÄISCHE PATENTANMELDUNG

21 Anmeldenummer: **90110082.6**

51 Int. Cl.⁵: **H01J 61/36**

22 Anmeldetag: **28.05.90**

30 Priorität: **09.06.89 DE 8907108 U**

43 Veröffentlichungstag der Anmeldung:
12.12.90 Patentblatt 90/50

84 Benannte Vertragsstaaten:
DE ES FR GB IT SE

88 Veröffentlichungstag des später veröffentlichten
Recherchenberichts: **02.05.91 Patentblatt 91/18**

71 Anmelder: **Patent-Treuhand-Gesellschaft für
elektrische Glühlampen mbH**

**Hellabrunner Strasse 1
W-8000 München 90(DE)**

72 Erfinder: **Eckhardt, Fritz**
Ahornweg 6
W-7929 Gerstetten-Dettingen(DE)
Erfinder: **Helbig, Peter**
Römer Strasse 20
W-7927 Sontheim/Brenz(DE)
Erfinder: **Schönherr, Walter**
Bergstrasse 25
W-7928 Giengen-Hürben(DE)

54 Elektrische Lampe.

57 Bei einer elektrischen Lampe besitzen die Kontaktfahnen (56) abgewinkelte Ösenteile (55), die an der kolbenfernen Endfläche (49) des Sockelsteins (48) anliegen; das kolbenseitige Ende (61) der Kontaktfahnen steht an der kolbenseitigen Endfläche (59) des Sockelsteins über, ist dort abgewinkelt und liegt im Bereich von Schrägen (60) an der kolbenseitigen Endfläche (59) des Sockelsteins klemmend an.

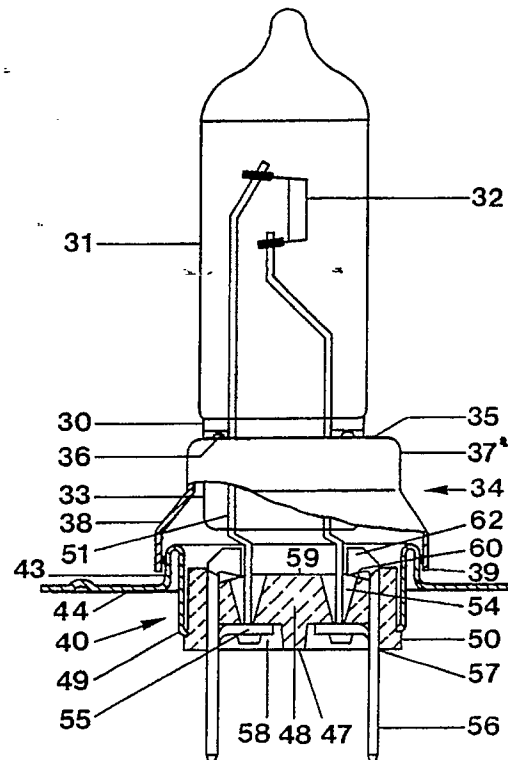

FIG. 1

EP 0 401 637 A3



Europäisches
Patentamt

EUROPÄISCHER RECHERCHENBERICHT

Nummer der Anmeldung

EP 90 11 0082

EINSCHLÄGIGE DOKUMENTE			
Kategorie	Kennzeichnung des Dokuments mit Angabe, soweit erforderlich, der maßgeblichen Teile	Betrifft Anspruch	KLASSIFIKATION DER ANMELDUNG (Int. Cl.5)
P,A	EP-A-0 331 042 (PATENT-TREUHAND GES.) * Spalte 4, Zeilen 11 - 48 * * Spalte 7, Zeilen 6 - 32; Ansprüche 1, 12-13; Figuren 1, 5a, 6a-6b * - - -	1-2,4,6,8	H 01 J 61/36 H 01 J 5/62
A	DE-A-3 128 346 (PATENT-TREUHAND GES.) * Seite 3, Zeilen 5 - 34; Figuren 1-3 * - - -	1,6,8	
A	EP-A-0 057 006 (PATENT-TREUHAND GES.) * Seite 4, Zeile 26 - Seite 5, Zeile 23; Figuren 1a-2b * - - - - -	1-3	
Der vorliegende Recherchenbericht wurde für alle Patentansprüche erstellt			RECHERCHIERTE SACHGEBIETE (Int. Cl.5)
			H 01 K H 01 J
Recherchenort		Abschlußdatum der Recherche	Prüfer
Den Haag		12 März 91	CAPOSTAGNO E.
KATEGORIE DER GENANNTEN DOKUMENTE X : von besonderer Bedeutung allein betrachtet Y : von besonderer Bedeutung in Verbindung mit einer anderen Veröffentlichung derselben Kategorie A : technologischer Hintergrund O : nichtschriftliche Offenbarung P : Zwischenliteratur T : der Erfindung zugrunde liegende Theorien oder Grundsätze E : älteres Patentdokument, das jedoch erst am oder nach dem Anmeldedatum veröffentlicht worden ist D : in der Anmeldung angeführtes Dokument L : aus anderen Gründen angeführtes Dokument & : Mitglied der gleichen Patentfamilie, übereinstimmendes Dokument			