



12 **EUROPÄISCHE PATENTANMELDUNG**

21 Anmeldenummer: **90890175.4**

51 Int. Cl.5: **E01B 7/20**

22 Anmeldetag: **05.06.90**

30 Priorität: **06.06.89 AT 1386/89**

43 Veröffentlichungstag der Anmeldung:  
**12.12.90 Patentblatt 90/50**

84 Benannte Vertragsstaaten:  
**BE CH DE DK ES FR GB GR IT LI LU NL SE**

88 Veröffentlichungstag des später veröffentlichten  
Recherchenberichts: **11.09.91 Patentblatt 91/37**

71 Anmelder: **VOEST-ALPINE ZELTWEG  
GESELLSCHAFT M.B.H.  
Lunzerstrasse 64  
A-4020 Linz(AT)**

72 Erfinder: **Fritz, Dieter  
Obere Kolonie 9a  
A-8753 Fohnsdorf(AT)  
Erfinder: Ossberger Heinz, Dipl.-Ing.  
Villenstrasse 7  
A-8740 Zeltweg(AT)  
Erfinder: Oswald, Johannes Rainer, Dipl.-Ing.  
Bessemerstrasse 32  
A-8740 Zeltweg(AT)**

74 Vertreter: **Kretschmer, Adolf, Dipl.-Ing. et al  
Patentanwälte Dipl.Ing. A. Kretschmer Dr.  
Thomas M. Haffner Schottengasse 3a  
A-1014 Wien(AT)**

54 **Vorrichtung zum Festlegen von Radlenkern.**

57 Bei einer Vorrichtung zum Festlegen von Radlenkern (1), bei welcher der Radlenker (1) frei von Durchbrechungen ausgebildet und von Klauen (3) hintergriffen ist, welche Klauen (3) an einem Befestigungsteil festgelegt sind, weist der Befestigungsteil eine sich parallel zur Längsrichtung des Radlenkers erstreckende Befestigungsplatte (2) auf, wobei die

Klauen (3) durch Durchbrechungen (16) in der Befestigungsplatte hindurchführbar sind und an der dem Radlenker (1) abgewandten Seite der Befestigungsplatte (2), insbesondere unter Zwischenschaltung einer Feder (4), gegen die Befestigungsplatte (2) spannbar sind.

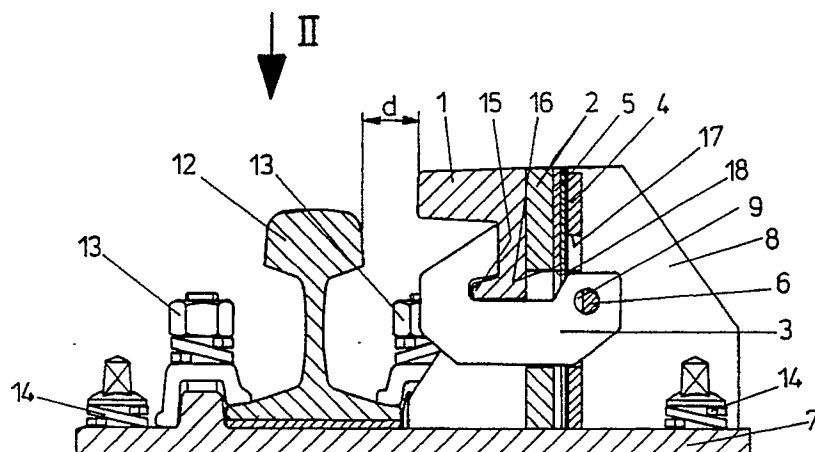

FIG. 1



Europäisches  
Patentamt

## EUROPÄISCHER RECHERCHENBERICHT

Nummer der Anmeldung

EP 90 89 0175

EINSCHLÄGIGE DOKUMENTE			
Kategorie	Kennzeichnung des Dokuments mit Angabe, soweit erforderlich, der maßgeblichen Teile	Betrifft Anspruch	KLASSIFIKATION DER ANMELDUNG (Int. Cl.5)
D,A	US-A-9 473 17 (G.B. TAYLOR) * Figuren 1-5 * - - -	1	E 01 B 7/20
A	DE-U-7 006 310 (KLOECKNER-HUMBOLDT-DEUTZ AG) * Seiten 1-3; Figur * - - - - -	1,6	
			RECHERCHIERTE SACHGEBIETE (Int. Cl.5)
			E 01 B
Der vorliegende Recherchenbericht wurde für alle Patentansprüche erstellt			
Recherchenort	Abschlußdatum der Recherche	Prüfer	
Berlin	25 Juni 91	PAETZEL H-J	
<b>KATEGORIE DER GENANNTEN DOKUMENTE</b> X : von besonderer Bedeutung allein betrachtet Y : von besonderer Bedeutung in Verbindung mit einer anderen Veröffentlichung derselben Kategorie A : technologischer Hintergrund O : nichtschriftliche Offenbarung P : Zwischenliteratur T : der Erfindung zugrunde liegende Theorien oder Grundsätze E : älteres Patentedokument, das jedoch erst am oder nach dem Anmeldedatum veröffentlicht worden ist D : in der Anmeldung angeführtes Dokument L : aus anderen Gründen angeführtes Dokument ..... & : Mitglied der gleichen Patentfamilie, übereinstimmendes Dokument			