



Europäisches Patentamt
European Patent Office
Office européen des brevets



Veröffentlichungsnummer: **0 407 351 A3**

12

EUROPÄISCHE PATENTANMELDUNG

21 Anmeldenummer: 90810504.2

51 Int. Cl.⁵: E03C 1/01

22 Anmeldetag: 05.07.90

30 Priorität: 07.07.89 CH 2551/89

43 Veröffentlichungstag der Anmeldung:
09.01.91 Patentblatt 91/02

84 Benannte Vertragsstaaten:
AT BE CH DE DK ES FR GB IT LI NL

88 Veröffentlichungstag des später veröffentlichten
Recherchenberichts: 27.03.91 Patentblatt 91/13

71 Anmelder: Geberit AG

Schachenstrasse 77
CH-8645 Jona(CH)

72 Erfinder: Lechner, Peter
Porthofstrasse 41
CH-8645 Jona(CH)

74 Vertreter: Groner, Manfred et al
Patentanwalts-Bureau Isler AG Postfach
6940
CH-8023 Zürich(CH)

54 **Montagerahmen für die Vorwandinstallation eines Sanitärapparates und insbesondere eines Urinals.**

57 Der Montagerahmen weist zwei Befestigungsplatten (7) auf, die mit Löchern (9) versehen sind, die in einem vorbestimmten Rastbild angeordnet sind. In die Löcher (9) sind Sockelmuttern (11) mit Gewindebolzen (10) lösbar eingesetzt. Zur Befestigung eines Sanitärapparates an den Gewindebolzen (10) wird jeweils das passende Lochpaar (9) gewählt. Ein höhenverstellbarer Spülbogen (2) kann mittels Rastnocken (5) in der gewünschten Höhe fixiert werden. Die Rastnocken (5) sind ebenfalls in einem vorbestimmten eindimensionalen Rastbild angeordnet. Ebenfalls verstellbar ist ein Ablaufbogen (12) am Rahmen (20) angebracht.

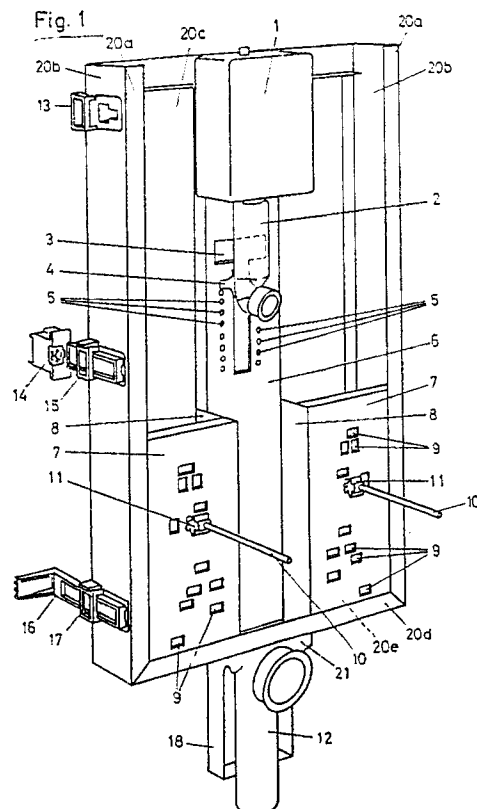

EP 0 407 351 A3



Europäisches
Patentamt

EUROPÄISCHER RECHERCHENBERICHT

Nummer der Anmeldung

EP 90 81 0504

EINSCHLÄGIGE DOKUMENTE			
Kategorie	Kennzeichnung des Dokuments mit Angabe, soweit erforderlich, der maßgeblichen Teile	Betrifft Anspruch	KLASSIFIKATION DER ANMELDUNG (Int. Cl.5)
Y	DE-A-3 321 774 (RÖMPLER) * Seiten 6,7; Figur 1 * - - -	1,2	E 03 C 1/01
A		9	
Y	DE-A-3 309 460 (AMMON) * Seite 14, Zeilen 22-35; Seite 15; Figur 10 * - - -	1,2	
A	DE-A-3 038 341 (GÜRTLER) * Figuren 1-3 * - - -	4,10	
A	GB-A-2 005 372 (NIFCO) * Figuren 2,3 * - - -	4,5,10	
A	DE-U-8 322 284 (SANBLOC) - - - - -		
Der vorliegende Recherchenbericht wurde für alle Patentansprüche erstellt			RECHERCHIERTE SACHGEBIETE (Int. Cl.5) E 03 C E 03 D A 47 K E 04 C F 16 B
Recherchenort Den Haag		Abschlußdatum der Recherche 21 Dezember 90	Prüfer HANNAART J.P.
<div>KATEGORIE DER GENANNTEN DOKUMENTE X : von besonderer Bedeutung allein betrachtet Y : von besonderer Bedeutung in Verbindung mit einer anderen Veröffentlichung derselben Kategorie A : technologischer Hintergrund O : nichtschriftliche Offenbarung P : Zwischenliteratur T : der Erfindung zugrunde liegende Theorien oder Grundsätze</div> <div>E : älteres Patentdokument, das jedoch erst am oder nach dem Anmeldedatum veröffentlicht worden ist D : in der Anmeldung angeführtes Dokument L : aus anderen Gründen angeführtes Dokument ----- & : Mitglied der gleichen Patentfamilie, übereinstimmendes Dokument</div>			