



Europäisches Patentamt
European Patent Office
Office européen des brevets



Veröffentlichungsnummer: **0 408 543 A3**

(12)

EUROPÄISCHE PATENTANMELDUNG

(21) Anmeldenummer: **90890207.5**

(51) Int. Cl.⁵: **E01B 9/46, E01B 9/68**

(22) Anmeldetag: **09.07.90**

(30) Priorität: **10.07.89 AT 1672/89**

(43) Veröffentlichungstag der Anmeldung:
16.01.91 Patentblatt 91/03

(84) Benannte Vertragsstaaten:
BE CH DE DK ES FR GB GR IT LI LU NL SE

(88) Veröffentlichungstag des später veröffentlichten
Recherchenberichts: **27.11.91 Patentblatt 91/48**

(71) Anmelder: **VOEST-ALPINE ZELTWEG
GESELLSCHAFT M.B.H.
Lunzerstrasse 64**

A-4020 Linz(AT)

(72) Erfinder: **Orasche, Hermann**
Hauptstrasse 66A
A-8740 Zeltweg(AT)
Erfinder: **Rieger, Johann**
Mölbenring 39
A-8740 Zeltweg(AT)

(74) Vertreter: **Haffner, Thomas M., Dr. et al**
Patentanwaltskanzlei Dipl.-Ing. Adolf
Kretschmer Dr. Thomas M. Haffner
Schottengasse 3a
A-1014 Wien(AT)

(54) **Einrichtung zum Festlegen von Schienen.**

(57) Bei einer Einrichtung zum Festlegen von Schienen und/oder Weichenteilen an Schwellen (1), unter Verwendung von Unterlags- bzw. Rippenplatten (4), bei welcher die Unterlags- bzw. Rippenplatten (4) unter Zwischenschaltung einer elektrischen Isolierung mit den Schwellen (1), insbesondere Stahlschwellen, verbunden sind und isolierende Lagen im Bereich der Festlegung der Rippen- bzw. Unterlagsplatten (4) vorgesehen sind, sind zwischen Schwelle (1) und Rippen- bzw. Unterlagsplatte wenigstens zwei Lagen (2,3) aus elektrisch isolierendem Material angeordnet, wobei die übereinander liegenden, elektrisch isolierenden Lagen (2,3) als Platten mit voneinander verschiedener Grundfläche ausgebildet sind und die der Schwelle (1) abgewandte, obere, isolierende Platte (3) den Umfang der darunter liegenden, isolierenden Platte (2), vorzugsweise allseitig, überragt, um derart eine elektrische Isolierung zwischen Schwelle (1) und Rippen- bzw. Unterlagsplatte (4) auch unter ungünstigen Witterungsverhältnissen sicher aufrechterhalten zu können und erforderlichenfalls das Dämpfungsverhalten entsprechend zu optimieren

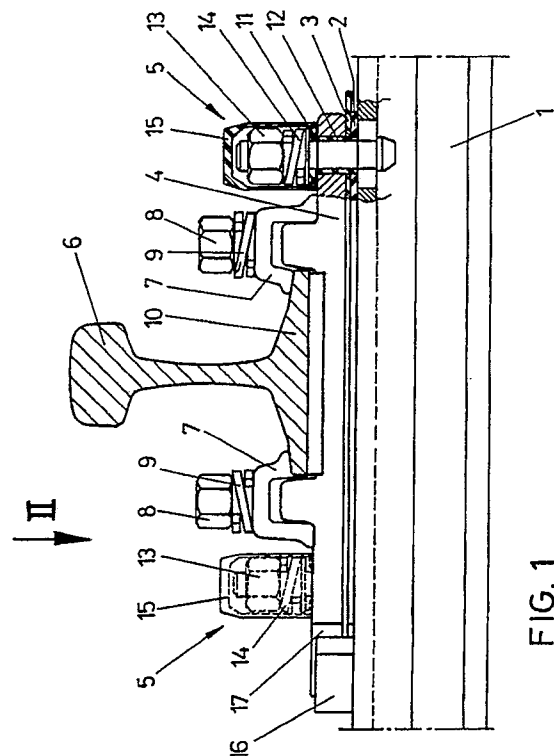

FIG. 1

EP 0 408 543 A3



Europäisches
Patentamt

EUROPÄISCHER RECHERCHENBERICHT

Nummer der Anmeldung

EP 90 89 0207

EINSCHLÄGIGE DOKUMENTE					
Kategorie	Kennzeichnung des Dokuments mit Angabe, soweit erforderlich, der maßgeblichen Teile	Betrifft Anspruch	KLASSIFIKATION DER ANMELDUNG (Int. Cl.5)		
X	DD-A-2 600 99 (DEUTSCHE REICHSBAHN REICHSBAHN-DIREKTION MAGDEBURG) * Seite 1, letzter Absatz - Seite 2; Figuren 1,2 * - - -	1	E 01 B 9/46 E 01 B 9/68		
A	DD-A-9 558 3 (J. FRANZ et al.) * Seite 3; Figuren 1,2 * - - -	1,3			
A	FR-A-9 548 28 (COMPAGNIE INTERNATIONALE DES PIEUX ARMES FRANKIGNOUL) * Seite 2, Zeilen 4-60; Figuren 1,2 * - - -	1,5			
P,A	DD-A-2 744 59 (DEUTSCHE REICHSBAHN, ZENTRUM FÜR MATERIAL- UND ENERGIEÖKONOMIE) * Seite 1, letzter Absatz - Seite 2; Figuren 1-3 * - - - - -	1,2			
Der vorliegende Recherchenbericht wurde für alle Patentansprüche erstellt			RECHERCHIERTE SACHGEBIETE (Int. Cl.5) E 01 B		
Recherchenort Berlin		Abschlußdatum der Recherche 30 August 91	Prüfer PAETZEL H-J		
<table border="0"><tr><td>KATEGORIE DER GENANNTEN DOKUMENTE X: von besonderer Bedeutung allein betrachtet Y: von besonderer Bedeutung in Verbindung mit einer anderen Veröffentlichung derselben Kategorie A: technologischer Hintergrund O: mündliche Offenbarung P: Zwischenliteratur T: der Erfindung zugrunde liegende Theorien oder Grundsätze</td><td>E: älteres Patentdokument, das jedoch erst am oder nach dem Anmeldedatum veröffentlicht worden ist D: in der Anmeldung angeführtes Dokument L: aus anderen Gründen angeführtes Dokument ----- &: Mitglied der gleichen Patentfamilie, übereinstimmendes Dokument</td></tr></table>				KATEGORIE DER GENANNTEN DOKUMENTE X: von besonderer Bedeutung allein betrachtet Y: von besonderer Bedeutung in Verbindung mit einer anderen Veröffentlichung derselben Kategorie A: technologischer Hintergrund O: mündliche Offenbarung P: Zwischenliteratur T: der Erfindung zugrunde liegende Theorien oder Grundsätze	E: älteres Patentdokument, das jedoch erst am oder nach dem Anmeldedatum veröffentlicht worden ist D: in der Anmeldung angeführtes Dokument L: aus anderen Gründen angeführtes Dokument ----- &: Mitglied der gleichen Patentfamilie, übereinstimmendes Dokument
KATEGORIE DER GENANNTEN DOKUMENTE X: von besonderer Bedeutung allein betrachtet Y: von besonderer Bedeutung in Verbindung mit einer anderen Veröffentlichung derselben Kategorie A: technologischer Hintergrund O: mündliche Offenbarung P: Zwischenliteratur T: der Erfindung zugrunde liegende Theorien oder Grundsätze	E: älteres Patentdokument, das jedoch erst am oder nach dem Anmeldedatum veröffentlicht worden ist D: in der Anmeldung angeführtes Dokument L: aus anderen Gründen angeführtes Dokument ----- &: Mitglied der gleichen Patentfamilie, übereinstimmendes Dokument				