

(19)



Europäisches Patentamt  
European Patent Office  
Office européen des brevets



(11) Veröffentlichungsnummer: **0 416 389 A3**

(12)

## EUROPÄISCHE PATENTANMELDUNG

(21) Anmeldenummer: **90116218.0**

(51) Int. Cl.<sup>5</sup>: **B41F 33/06**

(22) Anmeldetag: **24.08.90**

(30) Priorität: **02.09.89 DE 3929227**

(43) Veröffentlichungstag der Anmeldung:  
**13.03.91 Patentblatt 91/11**

(84) Benannte Vertragsstaaten:  
**CH DE FR GB IT LI SE**

(88) Veröffentlichungstag des später veröffentlichten  
Recherchenberichts: **12.06.91 Patentblatt 91/24**

(71) Anmelder: **Koenig & Bauer Aktiengesellschaft**  
**Friedrich-Koenig-Strasse 4 Postfach 60 60**  
**W-8700 Würzburg 1(DE)**

(72) Erfinder: **Grosshauser, Heinrich Konrad**  
**Johannes-Kepler-Strasse 14**  
**W-8700 Würzburg(DE)**

### (54) Papierbahntrenn- und -halteeinrichtung.

(57) Bei einer Einrichtung zum Verhindern von Druckwerksschäden bei Papierbahnrissen bzw. Falzapparatschäden bei Störmeldungen ist ein bewegbarer Klemmkörper (34) an einen stationären Klemmkör-

per (33) anstellbar vorgesehen. Beide Klemmkörper bilden in einer Arbeitsstellung eine Klemmfläche, die eine Papierbahn (6) festhält.

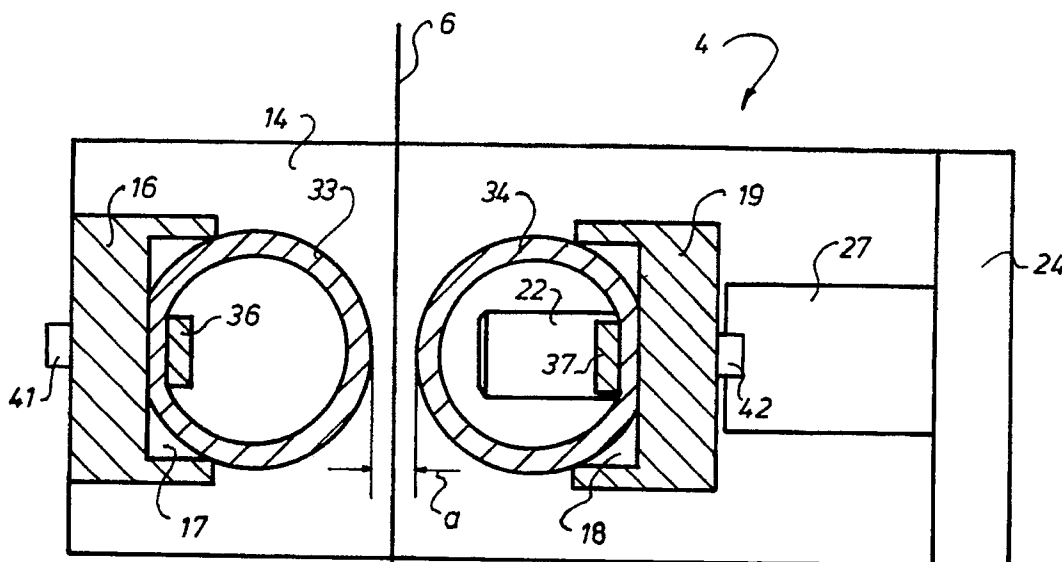

Fig. 1

EP 0 416 389 A3



Europäisches  
Patentamt

## EUROPÄISCHER RECHERCHENBERICHT

Nummer der Anmeldung

**EP 90 11 6218**

EINSCHLÄGIGE DOKUMENTE			
Kategorie	Kennzeichnung des Dokuments mit Angabe, soweit erforderlich, der maßgeblichen Teile	Betrifft Anspruch	KLASSIFIKATION DER ANMELDUNG (Int. Cl.5)
X	DE-U-8 425 540 (KOTTERER) * das ganze Dokument * - - -	1-7	B 41 F 33/06
X	DE-U-8 809 280 (KOTTERER) * Seite 6, Zeile 1 - Seite 7, Zeile 19; Figuren 1, 2 * - - -	1,2	
A	GB-A-7 522 12 (DIBLEY) - - -		
A	GB-A-6 679 86 (ROLLINSON) - - - - -		
			RECHERCHIERTE SACHGEBIETE (Int. Cl.5)
			B 41 F B 65 H
Der vorliegende Recherchenbericht wurde für alle Patentansprüche erstellt			
Recherchenort		Abschlußdatum der Recherche	Prüfer
Den Haag		27 März 91	LONCKE J.W.
<b>KATEGORIE DER GENANNTEN DOKUMENTE</b> X : von besonderer Bedeutung allein betrachtet Y : von besonderer Bedeutung in Verbindung mit einer anderen Veröffentlichung derselben Kategorie A : technologischer Hintergrund O : nichtschriftliche Offenbarung P : Zwischenliteratur T : der Erfindung zugrunde liegende Theorien oder Grundsätze E : älteres Patentdokument, das jedoch erst am oder nach dem Anmeldedatum veröffentlicht worden ist D : in der Anmeldung angeführtes Dokument L : aus anderen Gründen angeführtes Dokument & : Mitglied der gleichen Patentfamilie, übereinstimmendes Dokument			