



Veröffentlichungsnummer: **0 433 622 A3**

**EUROPÄISCHE PATENTANMELDUNG**

Anmeldenummer: **90120842.1**

Int. Cl.<sup>5</sup>: **B41F 13/20, B41F 9/18**

Anmeldetag: **30.10.90**

Priorität: **18.12.89 DE 3941741**  
**16.03.90 DE 4008501**

Veröffentlichungstag der Anmeldung:  
**26.06.91 Patentblatt 91/26**

Benannte Vertragsstaaten:  
**CH DE FR GB IT LI**

Veröffentlichungstag des später veröffentlichten  
Recherchenberichts: **28.08.91 Patentblatt 91/35**

Anmelder: **Windmüller & Hölscher**  
**Münsterstrasse 50**  
**W-4540 Lengerich(DE)**

Erfinder: **Lübke, Herbert**  
**Stiller Winkel 3**  
**W-4543 Lienen(DE)**  
Erfinder: **Schröder, Volker, Dipl.-Ing.**  
**Ellernweg 3**  
**W-4540 Lengerich(DE)**  
Erfinder: **Westermann, Heinz-Georg**  
**Mozartstrasse 20**  
**W-4531 Lotte(DE)**

Vertreter: **Gossel, Hans K., Dipl.-Ing.**  
**Lorenz-Seidler-Gossel et al**  
**Widenmayerstrasse 23**  
**W-8000 München 22(DE)**

**Druckmaschine mit Presseurs mit austauschbaren hülsenförmigen Presseurmänteln.**

Ein Presseur mit einem austauschbaren hülsenförmigen Presseurmantel ist in der Weise mit lösba-rem Lager in einer Druckmaschine gelagert, daß er zum Wechsel des Presseurmantels im Bereich sei-nes einen Lagerzapfens frei Auskragen im Maschi-nengestell gehalten ist. Um einen besonders einfa-chen Austausch des Presseurmantels zu ermögli-chen, bestehen die Lager aus Klapplagern (3) mit abklappbaren Lagerschalen, die nach ihrem Lösen ein Herausschwenken des Presseurs (5) in eine hori-zontalen Ebene gestatten. Eine Seite des Presseurs (5) ist mit einem über das zugehörige Klapplager (3) hinaus verlängerten Wellenzapfen (4) versehen, auf dessen oberen Bereich sich eine Stützscha-le (7) abstützt, die um eine vertikale Achse im Maschi-nengestell drehbar ist, aber axial unverschieblich ge-lagert ist. Eine bewegliche horizontale Stützschei-ne (32) oder Gleitbahn ist an den Presseur (5) oder an einen mit diesem verbundenen Wellenteil (33) zwis-chen den Lagern (3) von unten her anstellbar und feststellbar, so daß sich der zwischen der Stützscha-le (7) die Stützschei-ne (32) gehaltene Presseur (5) um die vertikale Schwenkachse (8) der Stützscha-le (7) aus den geöffneten Klapplagern (3) heraus-schwenken läßt (Fig. 1).

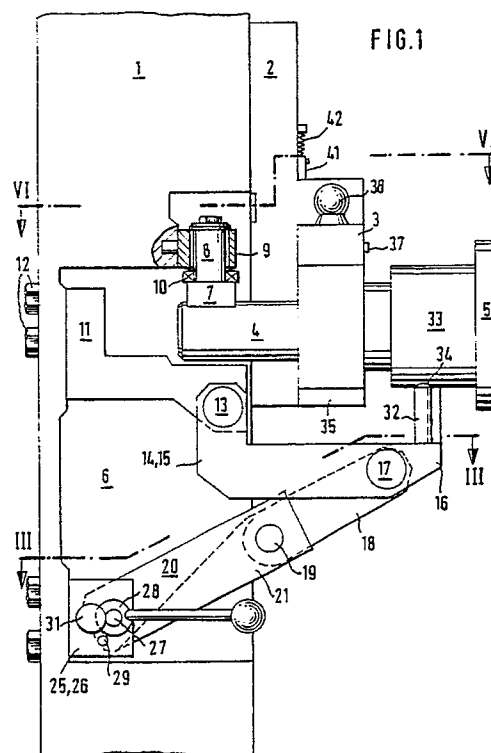

**EP 0 433 622 A3**



Europäisches  
Patentamt

## EUROPÄISCHER RECHERCHENBERICHT

Nummer der Anmeldung

**EP 90 12 0842**

EINSCHLÄGIGE DOKUMENTE			
Kategorie	Kennzeichnung des Dokuments mit Angabe, soweit erforderlich, der maßgeblichen Teile	Betrifft Anspruch	KLASSIFIKATION DER ANMELDUNG (Int. Cl.5)
A,D	DE-A-3 500 319 (WINDMÖLLER & HÖLSCHER) * Seite 11; Abbildungen 2,3 * -----	1	B 41 F 13/20 B 41 F 9/18
			RECHERCHIERTE SACHGEBIETE (Int. Cl.5)
			B 41 F
Der vorliegende Recherchenbericht wurde für alle Patentansprüche erstellt			
Recherchenort Den Haag		Abschlußdatum der Recherche 28 Juni 91	Prüfer HAGBERG A.M.E.
<div><div><b>KATEGORIE DER GENANNTEN DOKUMENTE</b> X: von besonderer Bedeutung allein betrachtet Y: von besonderer Bedeutung in Verbindung mit einer anderen Veröffentlichung derselben Kategorie A: technologischer Hintergrund O: nichtschriftliche Offenbarung P: Zwischenliteratur T: der Erfindung zugrunde liegende Theorien oder Grundsätze</div><div>E: älteres Patentdokument, das jedoch erst am oder nach dem Anmeldedatum veröffentlicht worden ist D: in der Anmeldung angeführtes Dokument L: aus anderen Gründen angeführtes Dokument ----- &amp;: Mitglied der gleichen Patentfamilie, übereinstimmendes Dokument</div></div>			