

(19)



Europäisches Patentamt
European Patent Office
Office européen des brevets



(11) Veröffentlichungsnummer: **0 439 814 A3**

(12)

EUROPÄISCHE PATENTANMELDUNG

(21) Anmeldenummer: **90125276.7**

(51) Int. Cl.⁵: **H01H 13/02, H01H 9/16**

(22) Anmeldetag: **21.12.90**

(30) Priorität: **02.02.90 DE 9001186 U**

(43) Veröffentlichungstag der Anmeldung:
07.08.91 Patentblatt 91/32

(84) Benannte Vertragsstaaten:
AT BE CH DE DK ES FR GB GR IT LI LU NL SE

(88) Veröffentlichungstag des später veröffentlichten
Recherchenberichts: **29.07.92 Patentblatt 92/31**

(71) Anmelder: **Schmitt-Walter, Stefan**
Jägerstrasse 7b
W-8024 Deisenhofen(DE)

(72) Erfinder: **Schmitt-Walter, Stefan**
Jägerstrasse 7b
W-8024 Deisenhofen(DE)

(74) Vertreter: **Patentanwälte Grünecker,**
Kinkeldey, Stockmair & Partner
Maximilianstrasse 58
W-8000 München 22(DE)

(54) **Leuchttastschalter.**

(57) Die Erfindung betrifft einen Leuchttastschalter zum rückwärtigen Einbau in ein Bedientableau. Der Leuchttastschalter ist versehen mit einer Trägerplatte. Auf der Trägerplatte befindet sich eine Schalteinrichtung zum Auslösen eines Schaltvorgangs. Ein Tastelement dient zum Bedienen der Schalteinrichtung. Eine Lichtquelle kontrolliert den Schaltvorgang.

Eine einfache Zuordnung von Tastelement und Lichtquelle in Kombination verbessert die Bedienbarkeit und erhöht die Wartungsfreundlichkeit.

Das Tastelement ist als relativ zur Trägerplatte beweglich ausgebildeter Hebel auf dieser gelagert. Unterhalb des Tastelements ist die Lichtquelle angeordnet. Das Tastelement weist eine Lichtaustrittsöffnung auf.

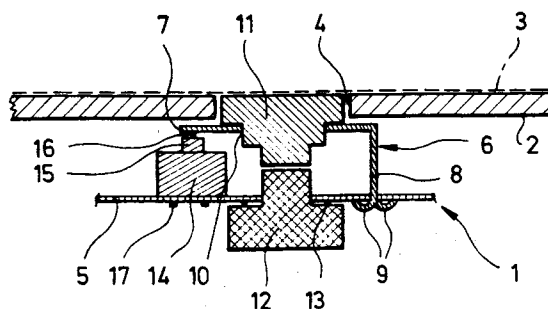

FIG.1

EP 0 439 814 A3



Europäisches
Patentamt

EUROPÄISCHER RECHERCHENBERICHT

Nummer der Anmeldung

EP 90 12 5276

EINSCHLÄGIGE DOKUMENTE			
Kategorie	Kennzeichnung des Dokuments mit Angabe, soweit erforderlich, der maßgeblichen Teile	Betrifft Anspruch	KLASSIFIKATION DER ANMELDUNG (Int. Cl.5)
E	FR-A-2 650 118 (LA RADIOTECHNIQUE PORTENSEIGNE SA) * das ganze Dokument * ---	1-6, 10-14, 16, 17	H01H13/02 H01H9/16
X	GB-A-1 496 640 (PYE LIMITED) * das ganze Dokument * ---	1-4, 7, 10-14, 17	
X	GB-A-1 549 900 (GOZEN SPIERENBURG) * das ganze Dokument * ---	1-5, 7, 11-14, 17	
A	EP-A-0 196 633 (SIEMENS AG) * Seite 3, Zeile 5 - Zeile 24; Abbildungen * ---	8, 9, 15	
A	DE-A-3 108 061 (S. SIEDLE & SÖHNE TELEFON UND TELEGRAFENWERKE GMBH) * Seite 8, Absatz 2; Abbildungen 2, 3 * -----	16	
			RECHERCHIERTE SACHGEBIETE (Int. Cl.5)
			H01H
Der vorliegende Recherchenbericht wurde für alle Patentansprüche erstellt			
Recherchenort DEN HAAG		Abschlußdatum der Recherche 27 MAI 1992	Prüfer THIBAUT E. E. G. C.
KATEGORIE DER GENANNTEN DOKUMENTE X : von besonderer Bedeutung allein betrachtet Y : von besonderer Bedeutung in Verbindung mit einer anderen Veröffentlichung derselben Kategorie A : technologischer Hintergrund O : mündliche Offenbarung P : Zwischenliteratur T : der Erfindung zugrunde liegende Theorien oder Grundsätze E : älteres Patentedokument, das jedoch erst am oder nach dem Anmeldedatum veröffentlicht worden ist D : in der Anmeldung angeführtes Dokument L : aus andern Gründen angeführtes Dokument ----- & : Mitglied der gleichen Patentfamilie, übereinstimmendes Dokument			