

(19)



Europäisches Patentamt
European Patent Office
Office européen des brevets



(11) Veröffentlichungsnummer: **0 448 808 A3**

(12)

EUROPÄISCHE PATENTANMELDUNG

(21) Anmeldenummer: **90124216.4**

(51) Int. Cl.⁵: **E06B 3/62**, E06B 3/30,
E06B 3/26

(22) Anmeldetag: **14.12.90**

(30) Priorität: **29.03.90 DE 4010081**

(43) Veröffentlichungstag der Anmeldung:
02.10.91 Patentblatt 91/40

(84) Benannte Vertragsstaaten:
AT BE CH DE DK ES FR GB GR IT LI LU NL SE

(88) Veröffentlichungstag des später veröffentlichten
Recherchenberichts: **20.05.92 Patentblatt 92/21**

(71) Anmelder: **Selnar, Hugo**
Albrecht-Dürer-Strasse 10
W-8816 Schnelldorf(DE)

(72) Erfinder: **Selnar, Hugo**
Albrecht-Dürer-Strasse 10
W-8816 Schnelldorf(DE)

(74) Vertreter: **Rau, Manfred, Dr. Dipl.-Ing. et al**
Rau & Schneck, Patentanwälte Königstrasse
2
W-8500 Nürnberg 1(DE)

(54) **Fenster, Tür o. dgl. für Gebäude mit einer Verglasung.**

(57) Bei einem Fenster od.dgl. für Gebäude umfassend einen mit dem Gebäude fest verbundenen Blendrahmen und einen an dem Blendrahmen schwenkbar gelagerten Flügel, wobei der Flügel einen Flügelrahmen und eine Isolierglaseinheit aufweist, welche mittels des Verglasungsprofils an dem Flügelrahmen fixiert ist, ist zur Erzielung einer leichten, aber gleichwohl äußerst witterungsbeständigen und dementsprechend pflegeleichten Konstruktion vorgesehen, daß das Verglasungsprofil (8) als der Decke der Isolierglaseinheit (4) angepaßtes, im Querschnitt U-förmiges Profil ausgebildet ist, daß es einen geschlossenen Rahmen bildet, daß es aus einem Kunststoff besteht, der eine gewisse Dehnungselastizität aufweist, daß seine Kantenlängen gegenüber den korrespondierenden Kantenlängen der Isolierglaseinheit (4) ein geringes Untermaß aufweisen, und daß es auf die Isolierglaseinheit (4) unter elastischer Aufweitung aufgezogen ist.

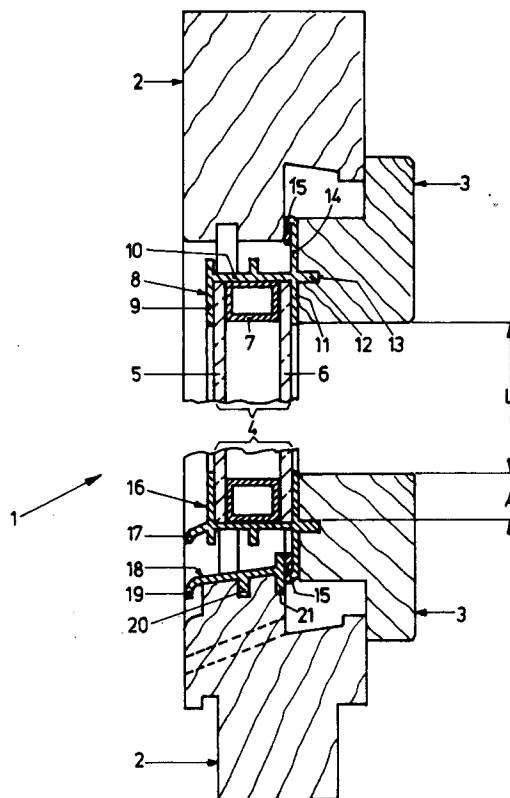

FIG.1

EP 0 448 808 A3



EINSCHLÄGIGE DOKUMENTE			
Kategorie	Kennzeichnung des Dokuments mit Angabe, soweit erforderlich, der maßgeblichen Teile	Betrifft Anspruch	KLASSIFIKATION DER ANMELDUNG (Int. Cl.5)
X	FR-A-1 207 665 (PAWLING RUBBER CORPORATION)	1, 2, 4	E06B3/62
Y	* Seite 2, rechte Spalte, Absatz 2 - Absatz 4 *	3	E06B3/30
	* Seite 4, linke Spalte, Absatz 4 - rechte Spalte, Absatz 2; Abbildungen *		E06B3/26

Y	FR-A-2 524 931 (VARNAMO GUMMIFABRIK)	3	
A	* Seite 2, Zeile 20 - Seite 7, Zeile 13; Ansprüche *	1	

A	FR-A-2 557 625 (DATWYLER)	1, 4	
	* Seite 4, Zeile 21 - Seite 8, Zeile 4; Abbildungen *		

A	DE-A-2 222 520 (GÖTZ)	1, 2, 6, 7, 11	
	* Seite 3, Absatz 6 - Seite 6, Absatz 4; Abbildungen *		

A	FR-A-1 394 484 (HOWARD CLAYTON-WRIGHT)	1, 3, 5	
	* Seite 1, linke Spalte, Absatz 1 - rechte Spalte, Absatz 2 *		
	* Seite 2, linke Spalte, Absatz 3 - Seite 5, linke Spalte, Absatz 1; Abbildungen *		

A	DE-U-8 505 873 (NAHR)	1, 5, 11	E06B
	* Seite 4, Absatz 3 - Seite 9, Absatz 3; Abbildungen *		

A	DE-A-2 028 094 (STEMMER)	1, 5, 8-11	
	* das ganze Dokument *		

A	DE-A-2 621 489 (HELDSTAB)	5-11	
	* Seite 8, Absatz 2 - Absatz 3 *		
	* Seite 10, Absatz 4 *		
	* Seite 11, Absatz 4 - Seite 12, Absatz 3 *		
	* Seite 13, Absatz 1; Abbildungen *		

A	DE-A-3 049 605 (FAHR)	7	
	* Seite 11, Absatz 2 *		
	* Abbildungen 5, 1 *		
Der vorliegende Recherchenbericht wurde für alle Patentansprüche erstellt			
Recherchenort DEN HAAG		Abschlußdatum der Recherche 27 MAERZ 1992	Prüfer DEPOORTER F.
KATEGORIE DER GENANNTEN DOKUMENTE			
X : von besonderer Bedeutung allein betrachtet Y : von besonderer Bedeutung in Verbindung mit einer anderen Veröffentlichung derselben Kategorie A : technologischer Hintergrund O : nichtschriftliche Offenbarung P : Zwischenliteratur		T : der Erfindung zugrunde liegende Theorien oder Grundsätze E : älteres Patentedokument, das jedoch erst am oder nach dem Anmeldedatum veröffentlicht worden ist D : in der Anmeldung angeführtes Dokument L : aus andern Gründen angeführtes Dokument & : Mitglied der gleichen Patentfamilie, übereinstimmendes Dokument	



Europäisches
Patentamt

EUROPÄISCHER RECHERCHENBERICHT

Nummer der Anmeldung

EP 90 12 4216

Seite 2

EINSCHLÄGIGE DOKUMENTE		
Kategorie	Kennzeichnung des Dokuments mit Angabe, soweit erforderlich, der maßgeblichen Teile	Betrifft Anspruch
P,A	--- EP-A-0 384 462 (AHRENS) * Spalte 6, Zeile 41 - Spalte 8, Zeile 42; Abbildungen *	1,5,8-11
P,A	--- FR-A-2 644 506 (BASTARD) * Seite 4, Zeile 9 - Seite 9, Zeile 2; Abbildungen *	1,5-11

Der vorliegende Recherchenbericht wurde für alle Patentansprüche erstellt		
Recherchenort DEN HAAG	Abschlußdatum der Recherche 27 MAERZ 1992	Prüfer DEPOORTER F.
KATEGORIE DER GENANNTEN DOKUMENTE X : von besonderer Bedeutung allein betrachtet Y : von besonderer Bedeutung in Verbindung mit einer anderen Veröffentlichung derselben Kategorie A : technologischer Hintergrund O : mündliche Offenbarung P : Zwischenliteratur T : der Erfindung zugrunde liegende Theorien oder Grundsätze E : älteres Patentdokument, das jedoch erst am oder nach dem Anmeldedatum veröffentlicht worden ist D : in der Anmeldung angeführtes Dokument L : aus andern Gründen angeführtes Dokument & : Mitglied der gleichen Patentfamilie, übereinstimmendes Dokument		