

(19)



Europäisches Patentamt
European Patent Office
Office européen des brevets



(11) Veröffentlichungsnummer: **0 456 105 A3**

(12)

EUROPÄISCHE PATENTANMELDUNG

(21) Anmeldenummer: **91107064.7**

(51) Int. Cl.⁵: **A47L 15/42**

(22) Anmeldetag: **02.05.91**

(30) Priorität: **08.05.90 DE 4014667**

(43) Veröffentlichungstag der Anmeldung:
13.11.91 Patentblatt 91/46

(84) Benannte Vertragsstaaten:
AT BE CH DE DK ES FR GB IT LI LU NL SE

(88) Veröffentlichungstag des später veröffentlichten
Recherchenberichts: **06.05.92 Patentblatt 92/19**

(71) Anmelder: **KARL WINTERHALTER KG**
Tettninger Strasse 72
W-7996 Meckenbeuren(DE)

(72) Erfinder: **Steiner, Gerhard**
Sanndornstaffel 2
W-7992 Tettngang(DE)

(74) Vertreter: **Patentanwälte Dipl.-Ing. E. Eisele**
Dr.-Ing. H. Otten
Seestrasse 42
W-7980 Ravensburg(DE)

(54) **Spülmaschine.**

(57) Es wird eine Spülmaschine vorgeschlagen, die zum Reinigen von aufrechten Gegenständen, wie Tablets o dgl., dient. Um eine große Öffnungshöhe der Zugangsöffnung (3) zur Spülkammer (2) zu erzielen, ist eine untere Klapptür (4) sowie eine obere Schiebetür (5) vorgesehen, deren synchrone Bewegungen über einen Seilzug 11 mit Umlenkrollen (12, 13) gesteuert sind. Dabei wird die obere Schiebetür weitgehend vertikal nach oben gezogen.

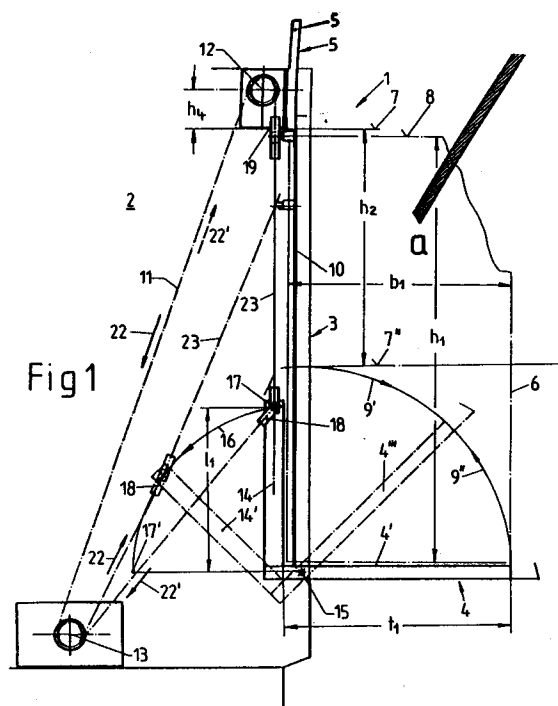

Fig 1

EP 0 456 105 A3



Europäisches
Patentamt

EUROPÄISCHER RECHERCHENBERICHT

Nummer der Anmeldung

EP 91 10 7064

EINSCHLÄGIGE DOKUMENTE			
Kategorie	Kennzeichnung des Dokuments mit Angabe, soweit erforderlich, der maßgeblichen Teile	Betrifft Anspruch	KLASSIFIKATION DER ANMELDUNG (Int. Cl.5)
D,A	DE-C-2 651 616 (HOBART CORP) * das ganze Dokument *	1	A47L15/42
A	US-A-1 737 902 (WEBB ET AL) * Ansprüche 1,5; Abbildungen 1-3 *	1,2	
A	US-A-1 975 627 (ANSTISS) * Anspruch 1; Abbildungen 1,5 *	1,2,5	
A	US-A-2 104 938 (WEBB) * Spalte 2, Zeile 56 - Spalte 3, Zeile 13; Abbildungen 1,2 *	1,2	
A	DE-A-2 410 765 (SEB S.A.) * Abbildung 2 *	1	
			RECHERCHIERTE SACHGEBIETE (Int. Cl.5)
			A47L
Der vorliegende Recherchenbericht wurde für alle Patentansprüche erstellt			
Recherchenort BERLIN		Abschlußdatum der Recherche 27 FEBRUAR 1992	
		Prüfer KANAL P.	
KATEGORIE DER GENANNTEN DOKUMENTE			
X : von besonderer Bedeutung allein betrachtet Y : von besonderer Bedeutung in Verbindung mit einer anderen Veröffentlichung derselben Kategorie A : technologischer Hintergrund O : nichtschriftliche Offenbarung P : Zwischenliteratur			
T : der Erfindung zugrunde liegende Theorien oder Grundsätze E : älteres Patentdokument, das jedoch erst am oder nach dem Anmeldedatum veröffentlicht worden ist D : in der Anmeldung angeführtes Dokument L : aus andern Gründen angeführtes Dokument & : Mitglied der gleichen Patentfamilie, übereinstimmendes Dokument			