



Europäisches Patentamt  
European Patent Office  
Office européen des brevets



Veröffentlichungsnummer: **0 457 145 A3**

(12)

## EUROPÄISCHE PATENTANMELDUNG

(21) Anmeldenummer: **91107289.0**

(51) Int. Cl.<sup>5</sup>: **D03J 1/14**

(22) Anmeldetag: **06.05.91**

(30) Priorität: **18.05.90 CH 1694/90**

(43) Veröffentlichungstag der Anmeldung:  
**21.11.91 Patentblatt 91/47**

(84) Benannte Vertragsstaaten:  
**BE DE DK ES FR GB IT**

(88) Veröffentlichungstag des später veröffentlichten  
Recherchenberichts: **11.12.91 Patentblatt 91/50**

(71) Anmelder: **ZELLWEGER USTER AG**  
**Wilstrasse 11**  
**CH-8610 Uster(CH)**

(72) Erfinder: **Jaeger, Silvio**  
**Auf Berg 75**  
**CH-9493 Mauren(CH)**

(54) **Vorrichtung zur Handhabung von Lamellen für Kettfadeneinziehmaschinen.**

(57) Die Vorrichtung enthält Magazine (16) zur Aufnahme von Lamellenstapeln (LA) und Transportmittel zu deren Zuführung an eine Separierstation, an welche eine Vereinzelung der Lamellen erfolgt. Die Transportmittel enthalten einen ersten Pfad (11) zur Zuführung der vollen Magazine (16) an die Separierstation und einen zweiten Pfad (21) zur Rückführung der leeren Magazine (16) von der Separierstation. Ausserdem sind Mittel (22, 33) zur Uebergabe der leeren Magazine vom ersten an den zweiten Pfad vorgesehen.

Durch diese Vorrichtung wird eine weitgehend automatische Beschickung der Kettfadeneinziehmaschine mit Lamellen ermöglicht.

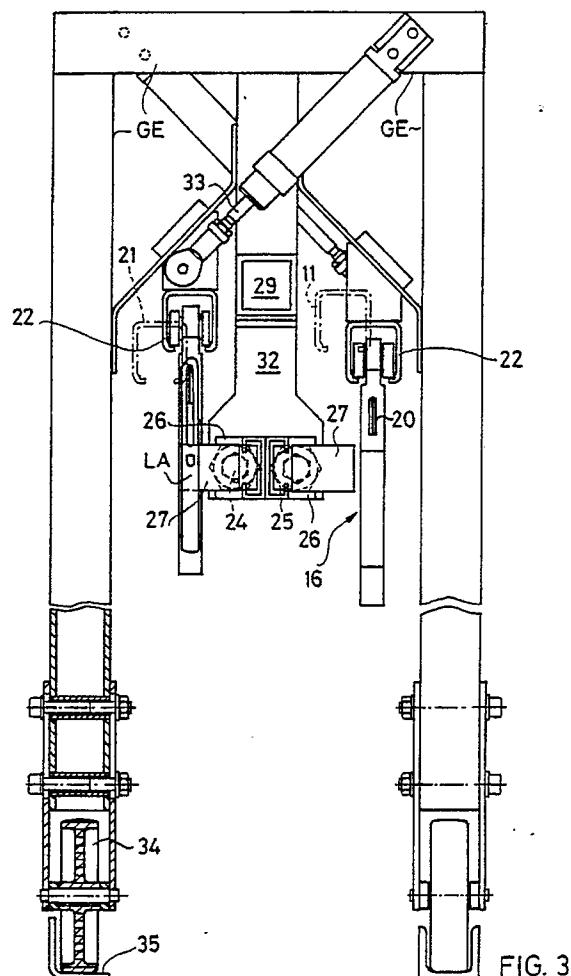

EP 0 457 145 A3

**Nummer der Anmeldung**

## EINSCHLÄGIGE DOKUMENTE

Kategorie	Kennzeichnung des Dokuments mit Angabe, soweit erforderlich, der maßgeblichen Teile	Betrifft Anspruch	KLASSIFIKATION DER ANMELDUNG (Int. Cl.5)
A	EP-A-0 298 616 (TEIJIN SEIKI) * Zusammenfassung *	1	D03J1/14
A	FR-A-2 239 548 (LINDAUER DORNIER)		
A	US-A-2 746 119 (MEIERHOFFER)		
A	US-A-3 681 825 (MEIERHOFFER)		
A, D, P	WO-A-9 105 099 (ZELLWEGER USTER) & CH-A-0 363 389		
			RECHERCHIERTE SACHGEBIETE (Int. Cl.5)
			D03J
Der vorliegende Recherchenbericht wurde für alle Patentansprüche erstellt			
Recherchant DEN HAAG	Abschlußdatum der Recherche 15 OCTOBER 1991	Prüfer BOULEGIER	
KATEGORIE DER GENANNTEN DOKUMENTE		T : der Erfindung zugrunde liegende Theorien oder Grundsätze E : älteres Patentdokument, das jedoch erst am oder nach dem Anmeldedatum veröffentlicht worden ist D : in der Anmeldung angeführtes Dokument L : aus andern Gründen angeführtes Dokument A : technologischer Hintergrund O : mündliche Offenbarung P : Zwischenliteratur	
		* : Mitglied der gleichen Patentfamilie, übereinstimmendes Dokument	