

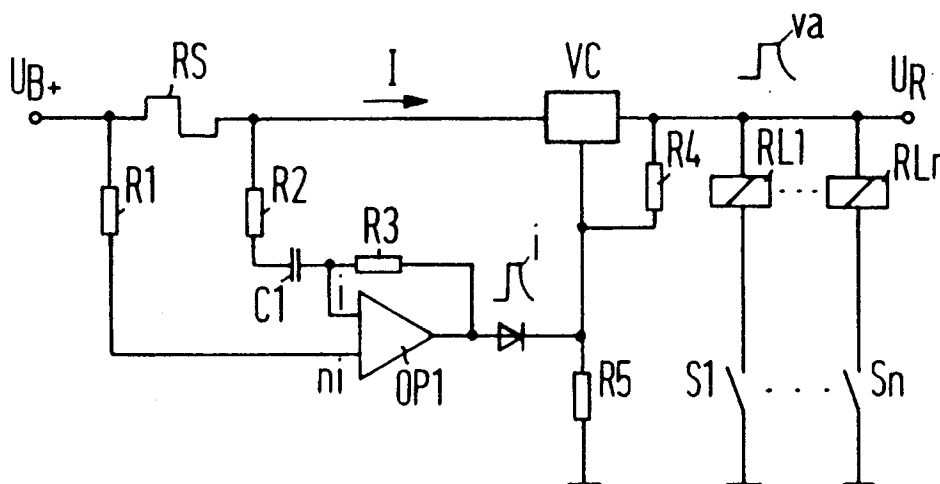

12





Europäisches
Patentamt

EUROPÄISCHER RECHERCHENBERICHT

Nummer der Anmeldung

EP 90 12 4625

EINSCHLÄGIGE DOKUMENTE

Kategorie	Kennzeichnung des Dokuments mit Angabe, soweit erforderlich, der maßgeblichen Teile	Betrifft Anspruch	KLASSIFIKATION DER ANMELDUNG (Int. Cl.5)
A	DE-A-2 000 117 (ANKER-WERKE) * das ganze Dokument *	1, 8	H01H47/04
A	US-A-4 905 120 (GREMBOWICZ) * das ganze Dokument *	1	
A	PATENT ABSTRACTS OF JAPAN vol. 8, no. 139 (E-253)(1576) 28. Juni 1984 & JP-A-59 047 714 (MATSUSHITA) 17. März 1984 * Zusammenfassung *	1	
A	US-A-4 227 230 (BRAY) * das ganze Dokument *	1	
A, D	DE-A-3 615 908 (SIEMENS)		
P, X	EP-A-0 392 058 (SIEMENS) * das ganze Dokument *	1	
			RECHERCHIERTE SACHGEBIETE (Int. Cl.5)
			H01H H01F
Der vorliegende Recherchenbericht wurde für alle Patentansprüche erstellt			
Recherchenort DEN HAAG	Abschlußdatum der Recherche 12 JUNI 1992	Prüfer DESMET W, H, G.	
KATEGORIE DER GENANNTEN DOKUMENTE		T : der Erfindung zugrunde liegende Theorien oder Grundsätze E : älteres Patentedokument, das jedoch erst am oder nach dem Anmeldedatum veröffentlicht worden ist D : in der Anmeldung angeführtes Dokument L : aus andern Gründen angeführtes Dokument & : Mitglied der gleichen Patentfamilie, übereinstimmendes Dokument	
X : von besonderer Bedeutung allein betrachtet Y : von besonderer Bedeutung in Verbindung mit einer anderen Veröffentlichung derselben Kategorie A : technologischer Hintergrund O : mündliche Offenbarung P : Zwischenliteratur			