



⑫ **EUROPÄISCHE PATENTANMELDUNG**

⑳ Anmeldenummer : **91810724.4**

⑤① Int. Cl.<sup>5</sup> : **B41M 5/132, B41M 5/40**

㉔ Anmeldetag : **11.09.91**

③① Priorität : **17.09.90 CH 3003/90**

④③ Veröffentlichungstag der Anmeldung :  
**25.03.92 Patentblatt 92/13**

⑧④ Benannte Vertragsstaaten :  
**DE FR GB IT**

⑧⑧ Veröffentlichungstag des später  
veröffentlichten Recherchenberichts : **13.05.92**  
**Patentblatt 92/20**

⑦① Anmelder : **CIBA-GEIGY AG**  
**Klybeckstrasse 141**  
**CH-4002 Basel (CH)**

⑦② Erfinder : **Laver, Hugh Stephen, Dr.**  
**Route de Schiffenen 12**  
**CH-1700 Fribourg (CH)**  
Erfinder : **Slongo, Mario, Dr.**  
**Sägetrainweg 6**  
**CH-1712 Tafers (CH)**

⑤④ **Druck- oder wärmeempfindliches Aufzeichnungsmaterial.**

⑤⑦ Verbindungen der Formel

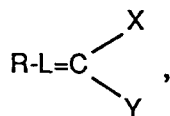

worin R, L, X und Y die in Anspruch 1 angegebenen Bedeutungen haben, eignen sich gut als UV-Absorber in druck- oder wärmeempfindlichen Aufzeichnungsmaterialien.



Europäisches  
Patentamt

# EUROPÄISCHER RECHERCHENBERICHT

Nummer der Anmeldung

EP 91 81 0724

EINSCHLÄGIGE DOKUMENTE			
Kategorie	Kennzeichnung des Dokuments mit Angabe, soweit erforderlich, der maßgeblichen Teile	Betrifft Anspruch	KLASSIFIKATION DER ANMELDUNG (Int. Cl.5)
A	FR-A-2 150 505 (FUJI PHOTO FILM COMPANY LIMITED) * Seite 3, Zeile 28 - Zeile 33 * * Seite 14, Zeile 1 - Seite 16, Zeile 6 * ---	1-18	B41M5/132 B41M5/40
A	PATENT ABSTRACTS OF JAPAN vol. 9, no. 261 (M-422)(1984) 18. Oktober 1985 & JP-A-60 107 388 ( RICOH K.K. ) 12. Juni 1985 * Zusammenfassung * -----	1-18	
Der vorliegende Recherchenbericht wurde für alle Patentansprüche erstellt			RECHERCHIERTE SACHGEBIETE (Int. Cl.5)
			B41M
Recherchenort DEN HAAG		Abschlußdatum der Recherche 05 MAERZ 1992	Prüfer BACON A. J.
KATEGORIE DER GENANNTEN DOKUMENTE X : von besonderer Bedeutung allein betrachtet Y : von besonderer Bedeutung in Verbindung mit einer anderen Veröffentlichung derselben Kategorie A : technologischer Hintergrund O : nichtschriftliche Offenbarung P : Zwischenliteratur		T : der Erfindung zugrunde liegende Theorien oder Grundsätze E : älteres Patentdokument, das jedoch erst am oder nach dem Anmeldedatum veröffentlicht worden ist D : in der Anmeldung angeführtes Dokument L : aus andern Gründen angeführtes Dokument & : Mitglied der gleichen Patentfamilie, übereinstimmendes Dokument	

EPO FORM 1503 (3.82) (P0403)