



⑫ **EUROPÄISCHE PATENTANMELDUNG**

⑰ Anmeldenummer : **91890275.0**

⑤① Int. Cl.⁵ : **B01L 3/14, B65D 47/06**

⑱ Anmeldetag : **13.11.91**

⑳ Priorität : **20.11.90 AT 2356/90**

⑦② Erfinder : **Lacher, Johann**
Iglseegasse 21
A-2380 Perchtoldsdorf (AT)

④③ Veröffentlichungstag der Anmeldung :
27.05.92 Patentblatt 92/22

⑦④ Vertreter : **Wildhack, Helmut, Dipl.-Ing. Dr.**
Patentanwälte Dipl.-Ing. Leo Brauneiss
Dipl.-Ing. Dr. Helmut Wildhack Landstrasser
Hauptstrasse 50 Postfach 281
A-1031 Wien (AT)

⑧④ Benannte Vertragsstaaten :
CH DE FR GB LI SE

⑧⑧ Veröffentlichungstag des später
veröffentlichten Recherchenberichts : **04.11.92**
Patentblatt 92/45

⑦① Anmelder : **ART BICKFORD & CO.**
GESELLSCHAFT M.B.H.
Neunkirchnerstrasse 117-119
A-2700 Wiener Neustadt (AT)

⑤④ **Verschlussstück für Gefäße für Probengut und Verfahren zu seiner Herstellung.**

⑤⑦ Ein Verschlussstück (1) für ein Probengefäß (2) hat einen axial verlaufenden Ausgußkanal (8) und einen Luftkanal (9) zum Anschluß an einen Diluter. Die Einlaßöffnung (13) dieses Luftkanales ist gegenüber seiner Auslaßöffnung (14) versetzt, vorzugsweise um 180°, wobei die beiden von diesen Öffnungen ausgehenden Kanäle durch einen Ringkanal (11) verbunden sind. Vorzugsweise besteht das Verschlussstück (1) aus zwei Teilen (5,6), welche zwischen sich den Ringkanal (11) einschließen (Fig.1).

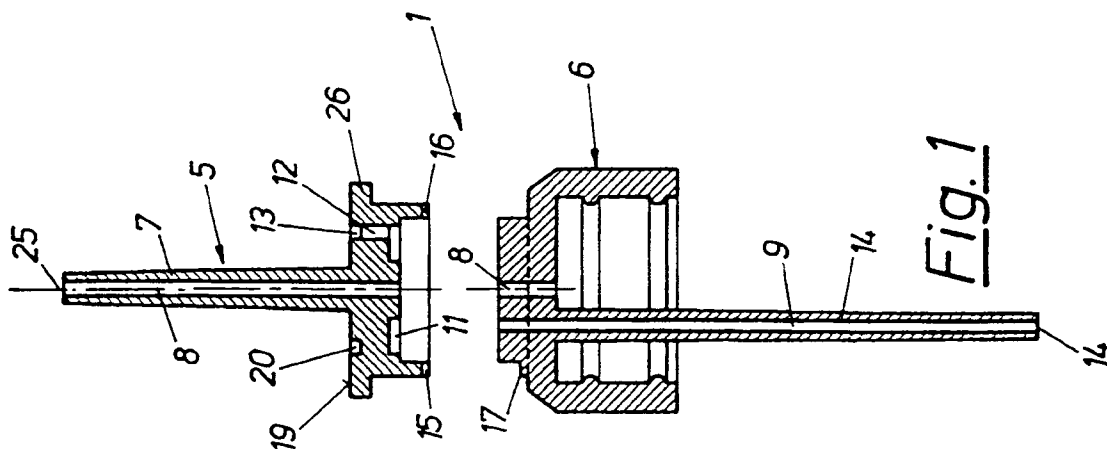



Europäisches
Patentamt

EUROPÄISCHER RECHERCHENBERICHT

Nummer der Anmeldung

EP 91 89 0275

EINSCHLÄGIGE DOKUMENTE			
Kategorie	Kennzeichnung des Dokuments mit Angabe, soweit erforderlich, der maßgeblichen Teile	Betrifft Anspruch	KLASSIFIKATION DER ANMELDUNG (Int. Cl.5)
A	EP-A-0 048 452 (BOEHRINGER INGELHEIM DIAGNOSTIKA) * Seite 15, Zeile 1 - Zeile 11; Anspruch 1; Abbildung 7 *	1,6	B01L3/14 B65D47/06
A	DE-A-2 217 669 (SIEMENS) * Seite 4, Zeile 6 - Zeile 20; Abbildung *	1,2	
A	EP-A-0 306 289 (BABCOCK & WILCOX) * Zusammenfassung; Anspruch 1; Abbildungen 1,2 *	3-5	
A	US-A-4 736 639 (AVERETTE) * Spalte 9, Zeile 9 - Zeile 31; Abbildung 3A *	1	
			RECHERCHIERTE SACHGEBIETE (Int. Cl.5)
			B01L B65D G01N
Der vorliegende Recherchenbericht wurde für alle Patentansprüche erstellt			
Recherchenort	Abschlußdatum der Recherche	Prüfer	
DEN HAAG	07 SEPTEMBER 1992	MILLS J.	
KATEGORIE DER GENANNTEN DOKUMENTE		T : der Erfindung zugrunde liegende Theorien oder Grundsätze	
X : von besonderer Bedeutung allein betrachtet		E : älteres Patentdokument, das jedoch erst am oder nach dem Anmeldedatum veröffentlicht worden ist	
Y : von besonderer Bedeutung in Verbindung mit einer anderen Veröffentlichung derselben Kategorie		D : in der Anmeldung angeführtes Dokument	
A : technologischer Hintergrund		L : aus andern Gründen angeführtes Dokument	
O : mündliche Offenbarung		
P : Zwischenliteratur		A : Mitglied der gleichen Patentfamilie, übereinstimmendes Dokument	

EPO FORM 1503 (01.87) (P0403)