

(19)



Europäisches Patentamt  
European Patent Office  
Office européen des brevets



(11) Veröffentlichungsnummer: **0 504 722 A3**

(12)

## EUROPÄISCHE PATENTANMELDUNG

(21) Anmeldenummer: **92104153.9**

(51) Int. Cl.<sup>5</sup>: **B65D 90/00, B65D 90/24**

(22) Anmeldetag: **11.03.92**

(30) Priorität: **18.03.91 DE 9103293 U**

(43) Veröffentlichungstag der Anmeldung:  
**23.09.92 Patentblatt 92/39**

(84) Benannte Vertragsstaaten:  
**AT BE CH DE DK ES FR GB GR IT LI LU MC  
NL PT SE**

(88) Veröffentlichungstag des später veröffentlichten  
Recherchenberichts: **02.12.92 Patentblatt 92/49**

(71) Anmelder: **Nukem GmbH**  
**Industriestrasse 13**  
**W-8755 Alzenau(DE)**

(72) Erfinder: **Bauer, Günther**

**Chemnitzerstrasse 5**  
**W-6369 Nidderau 2(DE)**  
Erfinder: **Kling, Harald**  
**Apfelallee 32**  
**W-6451 Neuberg(DE)**  
Erfinder: **Kinkl, Roland Ing.**  
**Odenwaldstrasse 43**  
**W-6056 Heusenstamm(DE)**  
Erfinder: **Will, Egon**  
**Karlsbaderstrasse 6**  
**W-8785 Karlstein(DE)**

(74) Vertreter: **Stoffregen, Hans-Herbert, Dr.**  
**Dipl.-Phys.**  
**Patentanwalt, Salzstrasse 11 a, Postfach 21**  
**44**  
**W-6450 Hanau 1(DE)**

(54) **Behälter wie quaderförmiger Container.**

(57) Um Transportbehälter (10) platzsparend zu einem temporären Lager zusammenstellen zu können, wird vorgeschlagen, daß den Behältern (10) mobile

Brandschutzwände (70, 72) zuordbar sind, die lösbar mit Behältern verbindbar sind.

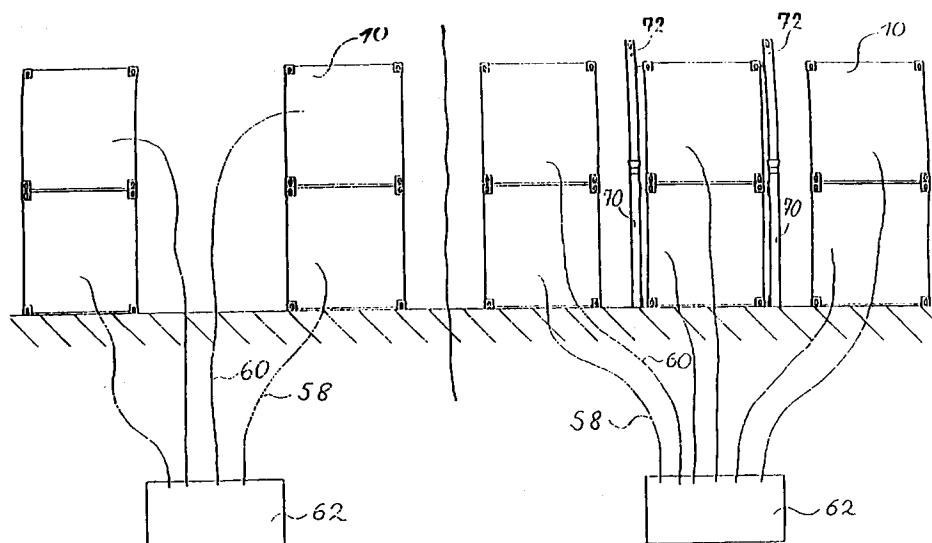

Fig. 3

EP 0 504 722 A3



Europäisches  
Patentamt

## EUROPÄISCHER RECHERCHENBERICHT

Nummer der Anmeldung

EP 92 10 4153

EINSCHLÄGIGE DOKUMENTE			
Kategorie	Kennzeichnung des Dokuments mit Angabe, soweit erforderlich, der maßgeblichen Teile	Betrifft Anspruch	KLASSIFIKATION DER ANMELDUNG (Int. Cl.5)
X	DE-A-2 360 751 (B.L. MARINE CONSULT AB) * Seite 7, Zeilen 1-10; Seite 9, Zeile 4 - Seite 10, Zeile 14; Abbildungen *	1-3	B 65 D 90/00 B 65 D 90/24
A	---	11	
A	DE-A-3 617 891 (AKUSTIKBAU LINDNER GmbH) * Spalte 4, Zeilen 24-42; Abbildungen *	5,6,11	
A	---		
A	DE-A-3 313 526 (G. THIERAUF) * Zusammenfassung; Abbildungen *	7	
	-----		
			RECHERCHIERTE SACHGEBIETE (Int. Cl.5)
			B 65 D E 04 B E 04 F
<del>- Der vorliegende Recherchenbericht wurde für alle Patentansprüche erstellt -</del>			
Recherchenort DEN HAAG		Abschlußdatum der Recherche 09-06-1992	Prüfer VAN ROLLEGHEM F.M.
<b>KATEGORIE DER GENANNTEN DOKUMENTE</b> X : von besonderer Bedeutung allein betrachtet Y : von besonderer Bedeutung in Verbindung mit einer anderen Veröffentlichung derselben Kategorie A : technologischer Hintergrund O : nichtschriftliche Offenbarung P : Zwischenliteratur I : der Erfindung zugrunde liegende Theorien oder Grundsätze E : älteres Patentedokument, das jedoch erst am oder nach dem Anmeldedatum veröffentlicht worden ist D : in der Anmeldung angeführtes Dokument L : aus andern Gründen angeführtes Dokument & : Mitglied der gleichen Patentfamilie, übereinstimmendes Dokument			



Europäisches  
Patentamt

## GEBÜHRENPFLICHTIGE PATENTANSPRÜCHE

Die vorliegende europäische Patentanmeldung enthielt bei ihrer Einreichung mehr als zehn Patentansprüche.

- ☐ Alle Anspruchsgebühren wurden innerhalb der vorgeschriebenen Frist entrichtet. Der vorliegende europäische Recherchenbericht wurde für alle Patentansprüche erstellt.
- ☐ Nur ein Teil der Anspruchsgebühren wurde innerhalb der vorgeschriebenen Frist entrichtet. Der vorliegende europäische Recherchenbericht wurde für die ersten zehn sowie für jene Patentansprüche erstellt für die Anspruchsgebühren entrichtet wurden,
- nämlich Patentansprüche:
- ☐ Keine der Anspruchsgebühren wurde innerhalb der vorgeschriebenen Frist entrichtet. Der vorliegende europäische Recherchenbericht wurde für die ersten zehn Patentansprüche erstellt.

## MANGELNDE EINHEITLICHKEIT DER ERFINDUNG

Nach Auffassung der Recherchenabteilung entspricht die vorliegende europäische Patentanmeldung nicht den Anforderungen an die Einheitlichkeit der Erfindung; sie enthält mehrere Erfindungen oder Gruppen von Erfindungen, nämlich:

Siehe Blatt -B-

- ☐ Alle weiteren Recherchegebühren wurden innerhalb der gesetzten Frist entrichtet. Der vorliegende europäische Recherchenbericht wurde für alle Patentansprüche erstellt.
- ☐ Nur ein Teil der weiteren Recherchegebühren wurde innerhalb der gesetzten Frist entrichtet. Der vorliegende europäische Recherchenbericht wurde für die Teile der Anmeldung erstellt, die sich auf Erfindungen beziehen, für die Recherchegebühren entrichtet worden sind,
- nämlich Patentansprüche:
- ☒ Keine der weiteren Recherchegebühren wurde innerhalb der gesetzten Frist entrichtet. Der vorliegende europäische Recherchenbericht wurde für die Teile der Anmeldung erstellt, die sich auf die zuerst in den Patentansprüchen erwähnte Erfindung beziehen,

nämlich Patentansprüche: 1-7, 11



Europäisches  
Patentamt

EP 92 10 4153 -B-

#### MANGELNDE EINHEITLICHKEIT DER ERFINDUNG

Nach Auffassung der Recherchenabteilung entspricht die vorliegende europäische Patentanmeldung nicht den Anforderungen an die Einheitlichkeit der Erfindung; sie enthält mehrere Erfindungen oder Gruppen von Erfindungen, nämlich:

1. Patentansprüche: 1-7,11      Behälter mit Brandschutzwandung
2. Patentansprüche: 8-10      Auffangwanne