

(19)



Europäisches Patentamt  
European Patent Office  
Office européen des brevets



(11) Veröffentlichungsnummer: **0 509 386 A3**

(12)

## EUROPÄISCHE PATENTANMELDUNG

(21) Anmeldenummer: **92106099.2**

(51) Int. Cl.<sup>5</sup>: **G07F 17/34, G07F 5/18**

(22) Anmeldetag: **09.04.92**

(30) Priorität: **13.04.91 DE 4112188**

(43) Veröffentlichungstag der Anmeldung:  
**21.10.92 Patentblatt 92/43**

(84) Benannte Vertragsstaaten:  
**AT BE CH DE DK ES FR GB GR IT LI LU MC  
NL PT SE**

(88) Veröffentlichungstag des später veröffentlichten  
Recherchenberichts: **14.07.93 Patentblatt 93/28**

(71) Anmelder: **NSM AKTIENGESellschaft**

**Saarlandstrasse 240  
W-6530 Bingen am Rhein(DE)**

(72) Erfinder: **Schulze, Ulrich  
Haideweg 25  
W-6200 Wiesbaden(DE)  
Erfinder: Niederlein, Horst  
Im Tiergarten 5  
W-6530 Bingen(DE)**

(74) Vertreter: **Becker, Bernd, Dipl.-Ing.  
Hauptstrasse 10  
W-6530 Bingen 17 (DE)**

(54) **Geldbetätigter Spielautomat mit Fernbedienung.**

(57) Einem geldbetätigten Spielautomat mit einer Symbol-Spieleinrichtung 1, deren Gewinnsymbole 7 tragende Umlaufkörper 6 nach ihrer Stillsetzung durch eine zentrale Steuereinheit 20 zufallsgesteuert ein Spielergebnis anzeigen, mit gegebenenfalls einer Risiko-Spieleinrichtung 13, einer Ausspieleinrichtung oder dergleichen, mit Anzeigen 17, 10 für die Darstellung des Gewinns, des Guthabens oder dergleichen ist eine tastengesteuerte Fernbedienung 23 zugeordnet. Hierbei enthält der Spielautomat 3 einen mit der Steuereinheit 20 gekoppelten Sender 18, der einen entsprechenden Empfänger 21 in der Fernbedienung 23 beaufschlagt, und einen mit der Steuereinheit 20 gekoppelten Empfänger 19, der durch einen entsprechenden Sender 22 in der Fernbedienung 23 beaufschlagbar ist, wobei über die beiden Sender-Empfänger-Systeme sämtliche Funktionen einzeln oder insgesamt bidirektional übertragbar sind.

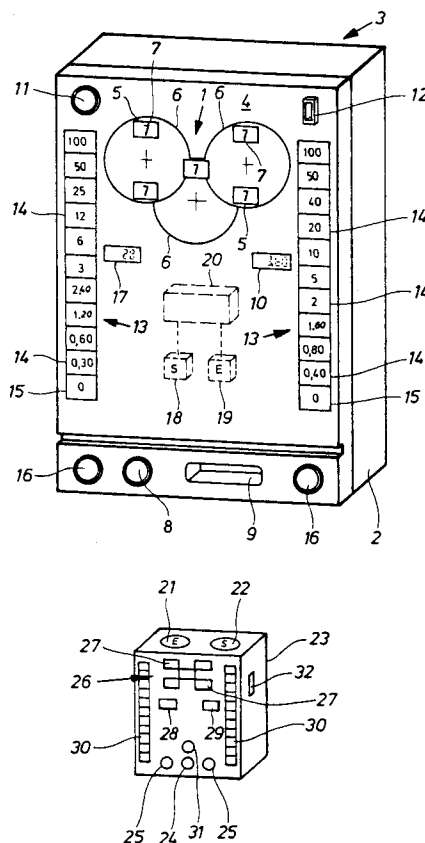

EP 0 509 386 A3



Europäisches  
Patentamt

## EUROPÄISCHER RECHERCHENBERICHT

Nummer der Anmeldung

EP 92 10 6099

EINSCHLÄGIGE DOKUMENTE			
Kategorie	Kennzeichnung des Dokuments mit Angabe, soweit erforderlich, der maßgeblichen Teile	Betrifft Anspruch	KLASSIFIKATION DER ANMELDUNG (Int. Cl.5)
X	EP-A-0 024 184 (BELL-FRUIT)  * Zusammenfassung * ---	1,2,4,7, 10	G07F17/34 G07F5/18
X	EP-A-0 178 278 (N.V. WILLY MICHIELS AND COMP.)	1	
Y		5	
A	* Zusammenfassung * * Seite 1, Zeile 25 - Seite 2, Zeile 27 * * Seite 6, Zeile 11 - Zeile 16 * * Seite 7, Zeile 33 - Seite 8, Zeile 1 * ---	2-11	
P,Y	WO-A-9 109 369 (LUCERO)	5	
P,A	* Seite 4, Zeile 9 - Zeile 37; Ansprüche 1,2,6 *  -----	1	
Der vorliegende Recherchenbericht wurde für alle Patentansprüche erstellt			
Recherchenort DEN HAAG		Abschlußdatum der Recherche 14 MAI 1993	Prüfer TACCOEN J-F.P.L.
<b>KATEGORIE DER GENANNTEN DOKUMENTE</b>  X : von besonderer Bedeutung allein betrachtet Y : von besonderer Bedeutung in Verbindung mit einer anderen Veröffentlichung derselben Kategorie A : technologischer Hintergrund O : mündliche Offenbarung P : Zwischenliteratur  T : der Erfindung zugrunde liegende Theorien oder Grundsätze E : älteres Patentdokument, das jedoch erst am oder nach dem Anmeldedatum veröffentlicht worden ist D : in der Anmeldung angeführtes Dokument L : aus andern Gründen angeführtes Dokument ..... & : Mitglied der gleichen Patentfamilie, übereinstimmendes Dokument			