



(12)

EUROPÄISCHE PATENTANMELDUNG

(21) Anmeldenummer : **92107382.1**

(51) Int. Cl.⁵ : **E04B 2/56, E04B 2/74**

(22) Anmeldetag : **30.04.92**

(30) Priorität : **02.05.91 DE 4114331**

(43) Veröffentlichungstag der Anmeldung :
11.11.92 Patentblatt 92/46

(84) Benannte Vertragsstaaten :
AT BE CH FR LI LU NL

(88) Veröffentlichungstag des später
veröffentlichten Recherchenberichts : **14.04.93**
Patentblatt 93/15

(71) Anmelder : **Kurz, Rolf**
Waldstrasse 1
W-5451 Melsbach (DE)

(71) Anmelder : **Biehl, Reiner**
Jagdhaus Wilhelmsruh
W-5456 Rheinbrohl (DE)

(72) Erfinder : **Kurz, Rolf**
Waldstrasse 1
W-5451 Melsbach (DE)

(74) Vertreter : **Grommes, Karl F., Dr.**
Mehlstrasse 14-16
W-5400 Koblenz (DE)

(54) **Bausatz für eine feuerbeständige Montagewand in Stahlständer-Bauweise.**

(57) Ein Bausatz für eine feuerbeständige Montagewand in Stahlständer-Bauweise mit rechteckigen Hohlprofilstücken 1 als Stahlständer und ggf. Querstreben sowie daran anzubringenden nichtbrennbaren Wandplatten 3 wird dahingehend weitergebildet, daß sich Montage sowie eine evtl. notwendig werdende (Teil-) Demontage vereinfachen. Außerdem sollen sich Leitungen leichter als bisher verlegen lassen. Dazu sind Mantelprofilstücke 2 aus einem nichtbrennbaren, nichtmetallischen Material von ausreichender mechanischer Festigkeit vorgesehen, welche die Hohlprofilstücke 1 an einer Anschlagseite sowie den beiden Innenseiten abdecken und gleichzeitig ein Auflager sowie einen Befestigungsgrund für die Wandplatten 3 o. dgl. bilden. Damit entfällt eine unmittelbare Befestigung der Wandplatten 3 an den Hohlprofilstücken 1. Als Material für die Mantelprofilstücke 2, ggf. auch die Wandplatten 3 und ähnliche Bestandteile, ist geblähter Glimmer vorgesehen, welcher unter Zugabe von Bindemitteln in feste Form verpreßt wurde.

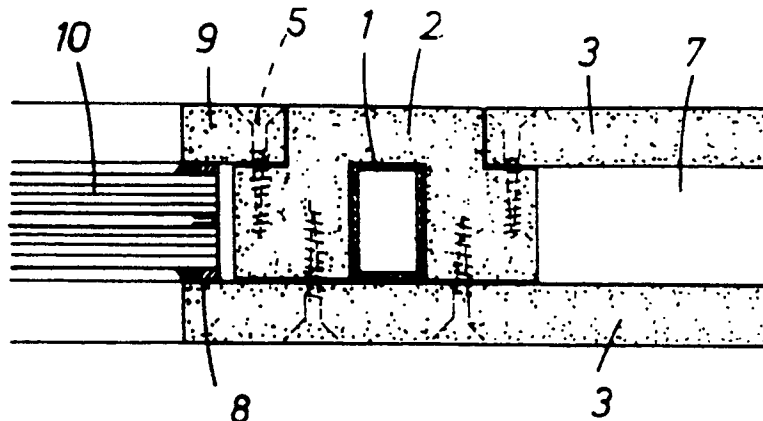

Fig. 3



Europäisches
Patentamt

EUROPÄISCHER RECHERCHENBERICHT

Nummer der Anmeldung

EP 92 10 7382

EINSCHLÄGIGE DOKUMENTE			
Kategorie	Kennzeichnung des Dokuments mit Angabe, soweit erforderlich, der maßgeblichen Teile	Betrifft Anspruch	KLASSIFIKATION DER ANMELDUNG (Int. Cl.5)
A	DE-A-2 523 851 (CONDER GROUP SERVICES LTD.) * Seite 11, Absatz 2 - Absatz 3; Abbildungen 1,2 * ---	1,2	E04B2/56 E04B2/74
A	DE-B-1 914 809 (SEGER) * Spalte 2, Zeile 57 - Spalte 3, Zeile 67 * * Spalte 12, Zeile 14 - Zeile 30; Abbildungen 14-22 * ---	1	
A	DE-B-1 658 946 (PHOENIX GUMMIWERKE AG) * das ganze Dokument * ---	1	
A	DE-A-3 035 411 (LEININGER) * Seite 6, Zeile 7 - Zeile 25 * * Seite 10, Zeile 12 - Seite 15; Abbildungen 1-3 * ---	1,6	
A	DE-A-3 302 044 (EICH) * Seite 18, Absatz 2; Abbildung 4 * ---	1	
A	GB-A-2 200 666 (DUFAYLITE DEVELOPMENTS LIMITED) * Seite 3, Zeile 26 - Seite 5; Abbildungen 1,2 * -----	1	
Der vorliegende Recherchenbericht wurde für alle Patentansprüche erstellt			RECHERCHIERTE SACHGEBIETE (Int. Cl.5) E04B
Recherchenort BERLIN		Abschlußdatum der Recherche 01 FEBRUAR 1993	Prüfer PAETZEL H.
KATEGORIE DER GENANNTEN DOKUMENTE X : von besonderer Bedeutung allein betrachtet Y : von besonderer Bedeutung in Verbindung mit einer anderen Veröffentlichung derselben Kategorie A : technologischer Hintergrund O : nichtschriftliche Offenbarung P : Zwischenliteratur		T : der Erfindung zugrunde liegende Theorien oder Grundsätze E : älteres Patentedokument, das jedoch erst am oder nach dem Anmeldedatum veröffentlicht worden ist D : in der Anmeldung angeführtes Dokument L : aus andern Gründen angeführtes Dokument ----- & : Mitglied der gleichen Patentfamilie, übereinstimmendes Dokument	

EPO FORM 1503 03.82 (P0403)