

(19)



Europäisches Patentamt
European Patent Office
Office européen des brevets



(11) Veröffentlichungsnummer: **0 535 763 A3**

(12)

EUROPÄISCHE PATENTANMELDUNG

(21) Anmeldenummer: **92250211.7**

(51) Int. Cl.⁶: **B61L 5/18, B61L 3/12**

(22) Anmeldetag: **11.08.92**

(30) Priorität: **30.09.91 DE 4133090**

(43) Veröffentlichungstag der Anmeldung:
07.04.93 Patentblatt 93/14

(84) Benannte Vertragsstaaten:
AT BE CH DE DK ES FR GB GR IT LI LU NL SE

(88) Veröffentlichungstag des später veröffentlichten
Recherchenberichts: **05.04.95 Patentblatt 95/14**

(71) Anmelder: **SIEMENS AKTIENGESELLSCHAFT**
Wittelsbacherplatz 2
D-80333 München (DE)

(72) Erfinder: **Schurz, Helfried**
Kastanienallee 10
W-3300 Braunschweig (DE)

(54) Stromversorgungseinheit.

(57) Bei einer Stromversorgungseinheit für datenverarbeitende Anlagen, insbesondere Auswerte- und Codierschaltungen (10) von punktförmigen Zugbeeinflussungseinrichtungen soll die Versorgungsspannung für die am Ort der Gleiskoppelspule angeordneten Auswerte- und Codierschaltungen (10) aus

den Signalstromkreisen (1) entnommen werden. Zur Energieauskopplung aus dem Signalstromkreis (1) ist ein nach dem Stromwandlerprinzip arbeitender Übertrager (6) mit seiner Primärwicklung (61) in den Signalstromkreis (1) geschaltet.

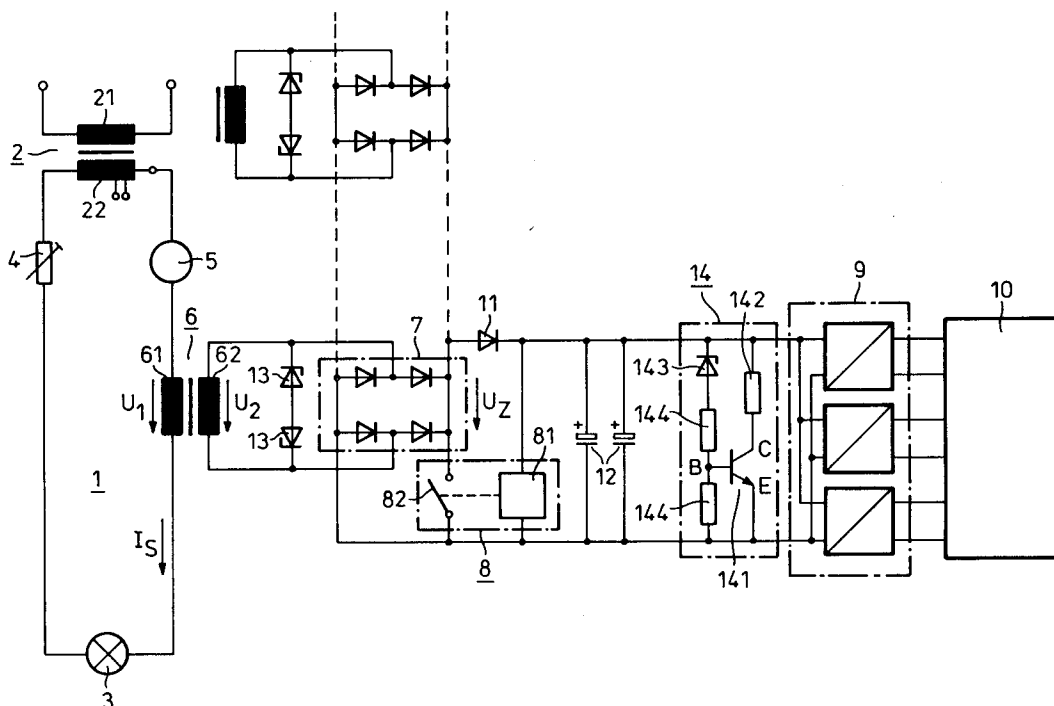

FIG 1

EP 0 535 763 A3



Europäisches
Patentamt

EUROPÄISCHER RECHERCHENBERICHT

Nummer der Anmeldung
EP 92 25 0211

EINSCHLÄGIGE DOKUMENTE			
Kategorie	Kennzeichnung des Dokuments mit Angabe, soweit erforderlich, der maßgeblichen Teile	Betrifft Anspruch	KLASSIFIKATION DER ANMELDUNG (Int.Cl.5)
A	FR-A-2 389 140 (ROBERT) * das ganze Dokument *	1-3, 6-12	B61L5/18 B61L3/12
A	DE-A-40 38 267 (SIEMENS AG)		
A	DE-A-17 55 987 (SIEMENS AG)		
			RECHERCHIERTE SACHGEBIETE (Int.Cl.5)
			B61L G08G
Der vorliegende Recherchenbericht wurde für alle Patentansprüche erstellt			
Recherchenort DEN HAAG		Abschlußdatum der Recherche 2. Februar 1995	
		Prüfer Reekmans, M	
KATEGORIE DER GENANNTEN DOKUMENTE			
X : von besonderer Bedeutung allein betrachtet Y : von besonderer Bedeutung in Verbindung mit einer anderen Veröffentlichung derselben Kategorie A : technologischer Hintergrund O : mündliche Offenbarung P : Zwischenliteratur		T : der Erfindung zugrunde liegende Theorien oder Grundsätze E : älteres Patentdokument, das jedoch erst am oder nach dem Anmeldedatum veröffentlicht worden ist D : in der Anmeldung angeführtes Dokument L : aus andern Gründen angeführtes Dokument & : Mitglied der gleichen Patentfamilie, übereinstimmendes Dokument	