

(19)



Europäisches Patentamt  
European Patent Office  
Office européen des brevets



(11) Veröffentlichungsnummer: **0 570 871 A3**

(12)

## EUROPÄISCHE PATENTANMELDUNG

(21) Anmeldenummer: **93107937.0**

(51) Int. Cl.<sup>6</sup>: **B65B 41/00**, **B65H 19/12**,  
**B65G 47/61**

(22) Anmeldetag: **19.05.89**

(30) Priorität: **18.06.88 DE 3820735**  
**17.08.88 DE 3827917**

(43) Veröffentlichungstag der Anmeldung:  
**24.11.93 Patentblatt 93/47**

(60) Veröffentlichungsnummer der früheren  
Anmeldung nach Art. 76 EPÜ: **0 347 586**

(84) Benannte Vertragsstaaten:  
**DE FR GB IT**

(88) Veröffentlichungstag des später veröffentlichten  
Recherchenberichts: **05.04.95 Patentblatt 95/14**

(71) Anmelder: **Focke & Co. (GmbH & Co.)**  
**Siemensstrasse 10**  
**D-27283 Verden (DE)**

(72) Erfinder: **Focke, Heinz**  
**Moorstrasse 64**  
**W-2810 Verden (DE)**  
Erfinder: **Balmer, Oskar**  
**Preussisch-Eylau-Strasse 11**  
**W-2810 Verden (DE)**

(74) Vertreter: **Bolte, Erich, Dipl.-Ing. et al**  
**Meissner, Bolte & Partner**  
**Patentanwälte**  
**Hollerallee 73**  
**D-28209 Bremen (DE)**

(54) **Vorrichtung zum Transport von Verpackungsmaterial zu einer Verpackungsmaschine.**

(57) Um eine nahezu vollautomatische Beschickung der Verpackungsmaschinen mit Verpackungsmaterial zu ermöglichen, ist eine zu den einzelnen Verbrauchsstellen an den Verpackungsmaschinen führende Förderbahn (31) oberhalb der Verpackungsmaschinen ("überkopf") angeordnet. Längs dieser Förderbahn (31) werden jeweils einzelne Bobinen (26,27,28) oder in Kassetten (84) gestapelte Zugschnitte (82) mit Materialförderern (41) transportiert. Diese sind jeweils mit Materialhaltern (44) ausgerüstet, die ausschließlich aus starren, nicht bewegbaren Tragorganen für die Bobinen oder Kassetten (84) bestehen. Die Beschickung und Entladung dieser Materialhalter (44) erfolgt selbsttätig durch entsprechende Relativbewegung von Beschickungs- und Entladeorganen.

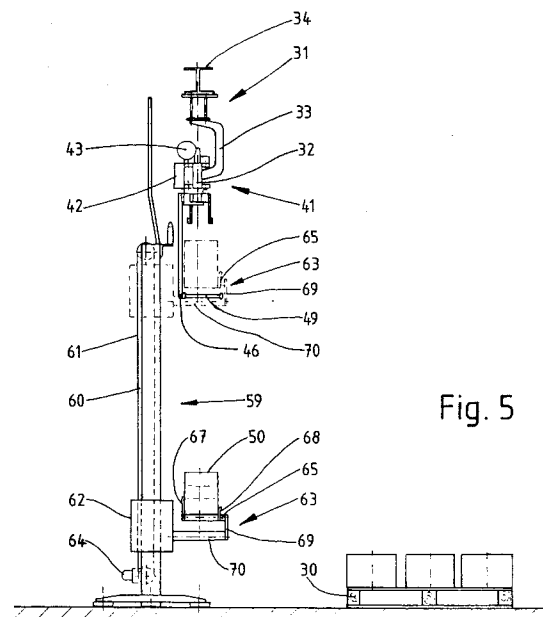

EP 0 570 871 A3



Europäisches  
Patentamt

# EUROPÄISCHER RECHERCHENBERICHT

Nummer der Anmeldung

EINSCHLÄGIGE DOKUMENTE			EP 93107937.0
Kategorie	Kennzeichnung des Dokuments mit Angabe, soweit erforderlich, der maßgeblichen Teile	Betrifft Anspruch	KLASSIFIKATION DER ANMELDUNG (Int. Cl.)
D, A	<u>DE - A - 3 632 237</u> (FOCKE & CO.) * Gesamt * --	1-11	B 65 B 41/00 B 65 H 19/12 B 65 G 47/61
A	<u>DE - A - 3 425 734</u> (G.D.S.p.A.) * Gesamt * ----	1-11	
			RECHERCHIERTE SACHGEBIETE (Int. Cl.)
			B 65 B 41/00 B 65 G 47/00 B 65 H 19/00
Der vorliegende Recherchenbericht wurde für alle Patentansprüche erstellt.			
Recherchenort WIEN		Abschlußdatum der Recherche 25-01-1995	Prüfer MELZER
<b>KATEGORIE DER GENANNTEN DOKUMENTEN</b> X : von besonderer Bedeutung allein betrachtet Y : von besonderer Bedeutung in Verbindung mit einer anderen Veröffentlichung derselben Kategorie A : technologischer Hintergrund O : mündliche Offenbarung P : Zwischenliteratur T : der Erfindung zugrunde liegende Theorien oder Grundsätze E : älteres Patentdokument, das jedoch erst am oder nach dem Anmeldedatum veröffentlicht worden ist D : in der Anmeldung angeführtes Dokument L : aus andern Gründen angeführtes Dokument & : Mitglied der gleichen Patentfamilie, übereinstimmendes Dokument			