



Europäisches Patentamt
European Patent Office
Office européen des brevets



Veröffentlichungsnummer: **0 587 026 A3**

19

12

EUROPÄISCHE PATENTANMELDUNG

21 Anmeldenummer: **93113930.7**

51 Int. Cl.⁵: **B42C 9/00**

22 Anmeldetag: **31.08.93**

30 Priorität: **08.09.92 DE 9212100 U**

71 Anmelder: **PLANATOL KLEBETECHNIK GmbH**
Fabrikstrasse 30
D-83101 Rohrdorf(DE)

43 Veröffentlichungstag der Anmeldung:
16.03.94 Patentblatt 94/11

72 Erfinder: **Tschiers, Bernhard**
Heubergstrasse 19a
D-83059 Kolbermoor(DE)

84 Benannte Vertragsstaaten:
DE FR GB

88 Veröffentlichungstag des später veröffentlichten
Recherchenberichts: **01.06.94 Patentblatt 94/22**

74 Vertreter: **Ernicke, Hans-Dieter, Dipl.-Ing. et al**
Schwibbogenplatz 2b
D-86153 Augsburg (DE)

54 **Leimwerk für klebbindemaschinen.**

57 Die Erfindung befaßt sich mit dem Problem, die Abdichtung und den Antrieb von in Leimbecken (9) eintauchenden Leimwalzen (8) zu vervollkommen. Zu diesem Zweck befindet sich an einer Antriebswelle außerhalb des Leimbeckens (9) die eine Hälfte (2a) einer aus zwei Scheiben bestehenden Magnetkupplung und an der im Leimbecken (9) gelagerten Leimwalze (8) die andere Hälfte (4a) der Magnetkupplung. Beide Magnetkupplungshälften (4a) liegen ko-

xial an beiden Seiten einer Beckenwand (16) unter Wahrung jeweils eines Luftspaltes (14) gegenüber der Beckenwand (16) einander gegenüber. Die einander zugekehrten Stirnflächen der Magnetkupplungshälften (4a) sind magnetisiert. Die außenliegende Magnetkupplungshälfte (4a) kann zur Abschaltung oder Abschwächung des magnetischen Feldes verstellt werden.

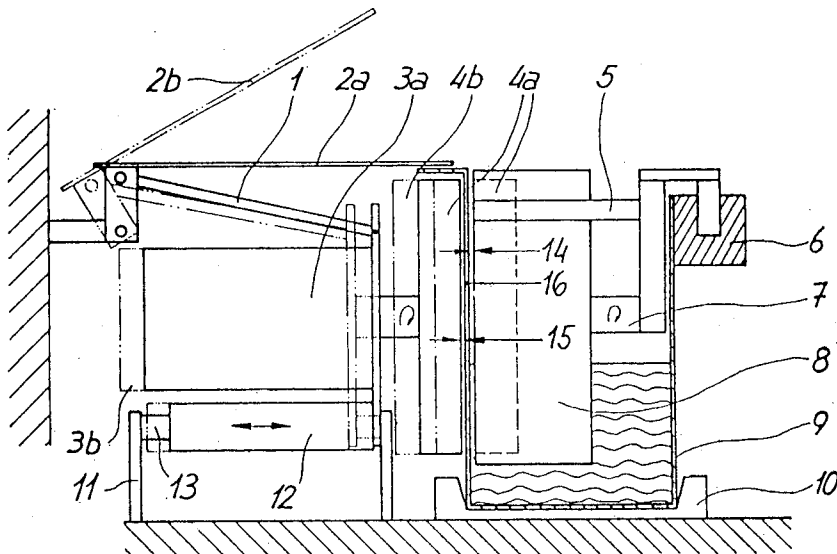

EP 0 587 026 A3



EINSCHLÄGIGE DOKUMENTE			
Kategorie	Kennzeichnung des Dokuments mit Angabe, soweit erforderlich, der maßgeblichen Teile	Betrifft Anspruch	KLASSIFIKATION DER ANMELDUNG (Int.Cl.5)
A	DE-A-33 42 231 (VEB KOMBINAT POLYGRAPH 'WERNER LAMBERZ') * das ganze Dokument * ---	1	B42C9/00
A	DE-A-32 09 346 (KIRCHNER GMBH & CO SPEZIALMASCHINEN) * das ganze Dokument * -----	3	
			RECHERCHIERTE SACHGEBIETE (Int.Cl.5)
			B42C
Der vorliegende Recherchenbericht wurde für alle Patentansprüche erstellt			
Recherchemort		Abschlußdatum der Recherche	
DEN HAAG		16. März 1994	
		Prüfer	
		Kellner, F	
KATEGORIE DER GENANNTEN DOKUMENTE		T : der Erfindung zugrunde liegende Theorien oder Grundsätze	
X : von besonderer Bedeutung allein betrachtet		E : älteres Patendokument, das jedoch erst am oder	
Y : von besonderer Bedeutung in Verbindung mit einer		nach dem Anmeldedatum veröffentlicht worden ist	
anderen Veröffentlichung derselben Kategorie		D : in der Anmeldung angeführtes Dokument	
A : technologischer Hintergrund		L : aus andern Gründen angeführtes Dokument	
O : nichtschriftliche Offenbarung		
P : Zwischenliteratur		& : Mitglied der gleichen Patentfamilie, übereinstimmendes Dokument	