

(19)



Europäisches Patentamt
European Patent Office
Office européen des brevets



(11) Veröffentlichungsnummer: **0 608 694 A3**

(12)

EUROPÄISCHE PATENTANMELDUNG

(21) Anmeldenummer: **94100236.2**

(51) Int. Cl.⁵: **G05F 3/22, G05F 3/26**

(22) Anmeldetag: **10.01.94**

(30) Priorität: **27.01.93 DE 4302221**

(43) Veröffentlichungstag der Anmeldung:
03.08.94 Patentblatt 94/31

(84) Benannte Vertragsstaaten:
DE FR GB IT

(88) Veröffentlichungstag des später veröffentlichten
Recherchenberichts: **02.11.94 Patentblatt 94/44**

(71) Anmelder: **SIEMENS AKTIENGESELLSCHAFT**
Wittelsbacherplatz 2
D-80333 München (DE)

(72) Erfinder: **Thomas, Volker, Dipl.-Ing.**
Georgenstrasse 124
D-80798 München (DE)

(54) Integrierbare Stromquellenschaltung.

(57) Integrierbare Stromquellenschaltung zur Erzeugung eines zu einem Eingangsstrom (1) proportionalen Ausgangsstromes (2), bei der eine Stromquelle (3) einerseits an ein Bezugspotential (4) und andererseits an den Emitter eines ersten Transistors (5) des einen Leitungstyps sowie an die Basis eines kollektorseitig an dem Bezugspotential (4) liegenden zweiten Transistors (6) des anderen Leitungstyps angeschlossen ist, die Basis des ersten Transistors (5) mit dem Kollektor eines dritten Transistors (7) des anderen Leitungstyps sowie mit einem Eingangsanschluß (8) zur Einspeisung des Eingangsstromes (1) verbunden ist, der Emitter des zweiten Transistors (6) mit der Basis des dritten Transistors (7) sowie mit der Basis eines kollektorseitig mit einem Ausgangsanschluß (9) zur Abnahme des Ausgangsstromes (2) verbundenen vierten Transistors (10) des anderen Leitungstyps gekoppelt ist, der Kollektor des ersten Transistors (5) sowie die Emitter von drittem und viertem Transistor (7, 10) an ein Versorgungspotential (11) angeschlossen sind und die Stromverstärkung des ersten Transistors (5) größer ist als die Stromverstärkungen von zweitem, drittem und viertem Transistor (6, 7, 10).

FIG 1

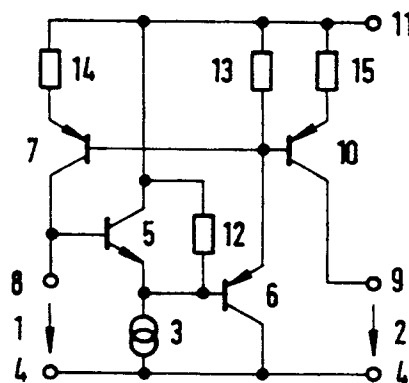



Europäisches
Patentamt

EUROPÄISCHER RECHERCHENBERICHT

Nummer der Anmeldung
EP 94 10 0236

EINSCHLÄGIGE DOKUMENTE			
Kategorie	Kennzeichnung des Dokuments mit Angabe, soweit erforderlich, der maßgeblichen Teile	Betrifft Anspruch	KLASSIFIKATION DER ANMELDUNG (Int.Cl.5)
A	EP-A-0 479 377 (PHILIPS COMPOSANTS) * Seite 2, Absatz 1 -letzter Absatz; Anspruch 1; Abbildung 2 * ---	1-4	G05F3/22 G05F3/26
A	FR-A-2 469 038 (SONY CORPORATION) * Seite 1, Zeile 1 - Zeile 19 * * Seite 6, Zeile 5 - Zeile 17 * ---	1-4	
A	DE-A-37 44 756 (IFM ELECTRONIC GMBH) * Zusammenfassung; Ansprüche 1-4 * ---	1-4	
A	GB-A-2 088 662 (NV PHILIPS GLOEILAMPENFABRIEKEN) * das ganze Dokument * ---	1-4	
A	US-A-5 164 658 (KUWAHARA) * Spalte 3, Zeile 1 - Zeile 57 * -----	1-4	
Der vorliegende Recherchenbericht wurde für alle Patentansprüche erstellt			RECHERCHIERTE SACHGEBIETE (Int.Cl.5) G05F
Recherchenort DEN HAAG		Abschlußdatum der Recherche 7. September 1994	Prüfer Schobert, D
KATEGORIE DER GENANNTEN DOKUMENTE X : von besonderer Bedeutung allein betrachtet Y : von besonderer Bedeutung in Verbindung mit einer anderen Veröffentlichung derselben Kategorie A : technologischer Hintergrund O : mündliche Offenbarung P : Zwischenliteratur T : der Erfindung zugrunde liegende Theorien oder Grundsätze E : älteres Patentdokument, das jedoch erst am oder nach dem Anmeldedatum veröffentlicht worden ist D : in der Anmeldung angeführtes Dokument I : aus andern Gründen angeführtes Dokument ----- & : Mitglied der gleichen Patentfamilie, übereinstimmendes Dokument			