

(19)



Europäisches Patentamt
European Patent Office
Office européen des brevets



(11) Veröffentlichungsnummer: **0 611 866 A3**

(12)

EUROPÄISCHE PATENTANMELDUNG

(21) Anmeldenummer: **93105473.8**

(51) Int. Cl.⁶: **E05C 17/28**, **E05C 17/02**,
B60J 5/02

(22) Anmeldetag: **02.04.93**

(30) Priorität: **13.06.92 DE 4219468**

(43) Veröffentlichungstag der Anmeldung:
24.08.94 Patentblatt 94/34

(84) Benannte Vertragsstaaten:
DE ES FR GB IT

(88) Veröffentlichungstag des später veröffentlichten
Recherchenberichts: **22.02.95 Patentblatt 95/08**

(71) Anmelder: **FRIEDR. FINGSCHIEDT GmbH**
Friedrichstrasse 29
D-42551 Velbert (DE)

(72) Erfinder: **Zimmermann, Waldemar**
Steegerstrasse 9
W-5620 Velbert 1 (DE)

(74) Vertreter: **Patentanwälte Dr. Solf & Zapf**
Postfach 13 01 13
D-42028 Wuppertal (DE)

(54) **Türhalter für Fahrzeugtüren.**

(57) Die Erfindung betrifft einen Türhalter für Fahrzeugtüren, bestehend aus einem Gehäuse (2) und einem in diesem längsbeweglich geführten Tür-Halteband (4), wobei das Halteband (4) über federkraftbe-

lastete Rastelemente mit innerhalb des Gehäuses (2) gebildeten, bestimmte Öffnungsstellungen der Fahrzeugtür definierenden Rastvertiefungen (12) zusammenwirkt. Das Gehäuse (2) besteht aus Kunststoff.

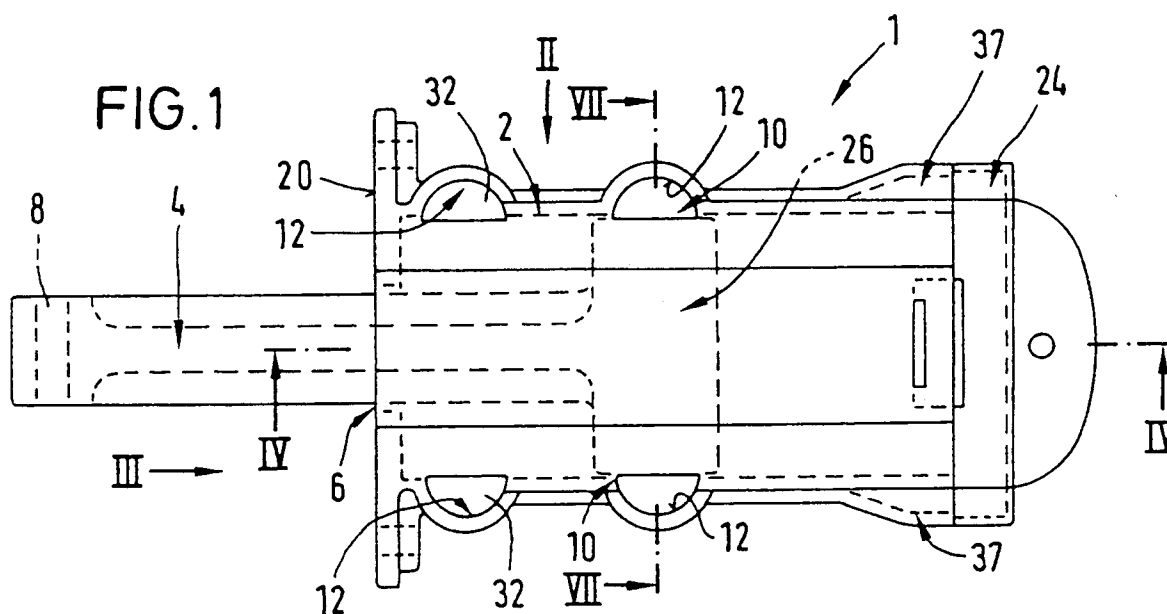

EP 0 611 866 A3



Europäisches
Patentamt

EUROPÄISCHER RECHERCHENBERICHT

Nummer der Anmeldung

EINSCHLÄGIGE DOKUMENTE			EP 93105473.8
Kategorie	Kennzeichnung des Dokuments mit Angabe, soweit erforderlich, der maßgeblichen Teile	Betrifft Anspruch	KLASSIFIKATION DER ANMELDUNG (Int. Cl. 9)
A	<u>US - A - 4 788 743</u> (OKUMURA) * Fig. 2; Spalte 2, Zeile 25 *	1	E 05 C 17/28 E 05 C 17/02 B 60 J 5/02
A	<u>DE - A - 3 131 556</u> (DAIMLER-BENZ AG) * Fig. 1; Seite 5, Zeile 16 *	4, 6-9, 12-14	
			RECHERCHIERTE SACHGEBIETE (Int. Cl. 9)
			E 05 C B 60 J E 05 F
Der vorliegende Recherchenbericht wurde für alle Patentansprüche erstellt.			
Recherchenort WIEN		Abschlußdatum der Recherche 22-11-1994	Prüfer MEISTERLE
KATEGORIE DER GENANNTEN DOKUMENTEN X : von besonderer Bedeutung allein betrachtet Y : von besonderer Bedeutung in Verbindung mit einer anderen Veröffentlichung derselben Kategorie A : technologischer Hintergrund O : nichtschriftliche Offenbarung P : Zwischenliteratur T : der Erfindung zugrunde liegende Theorien oder Grundsätze			
E : älteres Patentdokument, das jedoch erst am oder nach dem Anmeldedatum veröffentlicht worden ist D : in der Anmeldung angeführtes Dokument L : aus andern Gründen angeführtes Dokument & : Mitglied der gleichen Patentfamilie, übereinstimmendes Dokument			