

(19)



Europäisches Patentamt  
European Patent Office  
Office européen des brevets



(11) Veröffentlichungsnummer: **0 618 372 A3**

(12)

## EUROPÄISCHE PATENTANMELDUNG

(21) Anmeldenummer: **94102873.0**

(51) Int. Cl.<sup>6</sup>: **F15B 13/01, F15B 15/26**

(22) Anmeldetag: **25.02.94**

(30) Priorität: **18.03.93 DE 9303988 U**

(43) Veröffentlichungstag der Anmeldung:  
**05.10.94 Patentblatt 94/40**

(84) Benannte Vertragsstaaten:  
**DE FR IT**

(86) Veröffentlichungstag des später veröffentlichten  
Recherchenberichts: **01.03.95 Patentblatt 95/09**

(71) Anmelder: **ROBERT BOSCH GMBH**  
**Postfach 30 02 20**  
**D-70442 Stuttgart (DE)**

(72) Erfinder: **Duby, Michel**  
**Sonnex-saint Laurent**  
**F-74800 La Roche sur Foron (FR)**

(54) **Hydraulische Steuereinrichtung mit mindestens einem hydraulisch entsperrbaren Rückschlagventil.**

(57) Es wird eine hydraulische Steuereinrichtung (10) mit einem Sperrblock vorgeschlagen, dessen als Sitzventile ausgebildeten Rückschlagventile (11, 12) von einem hydraulisch betätigbaren Entsperrkolben (13) mechanisch aufsteuerbar sind. Die Rückschlagventile (11, 12) und der Entsperrkolben (13) sind koaxial in einer Längsbohrung (15) angeordnet, in welcher der Entsperrkolben (13) mit einem mittleren Kolbenabschnitt (33) dicht und gleitend geführt ist. Der Entsperrkolben (13) weist an seinen von diesem

Kolbenabschnitt (33) abgewandten Enden Führungsstege (36, 42) auf, mit denen er in der Längsbohrung (15) geführt ist und die jeweils einen Durchflußquerschnitt zur ungehinderten Durchströmung der Rückschlagventile (11, 12) bilden. Der Sperrblock weist trotz kurzer Bauweise einen relativ langen Entsperrkolben (13) mit großer Führungslänge auf, wodurch eine robuste und verschleißarme Bauweise erzielt wird.

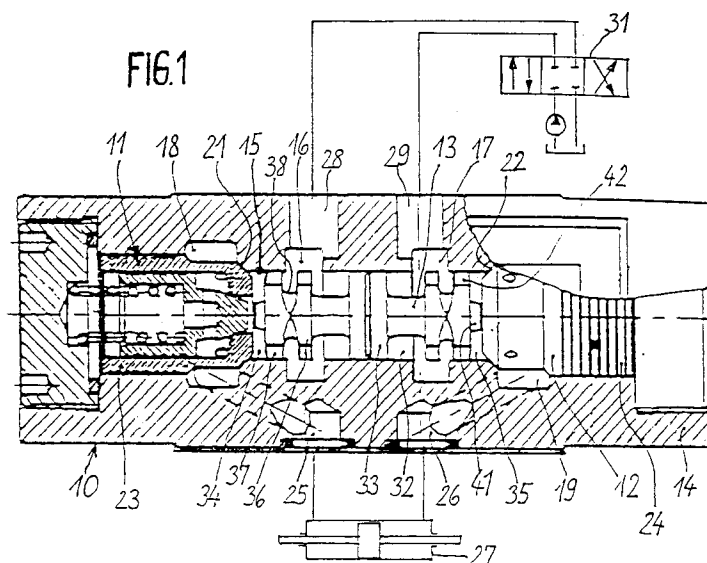

EP 0 618 372 A3



Europäisches  
Patentamt

## EUROPÄISCHER RECHERCHENBERICHT

Nummer der Anmeldung

EINSCHLÄGIGE DOKUMENTE			EP 94102873.0
Kategorie	Kennzeichnung des Dokuments mit Angabe, soweit erforderlich, der maßgeblichen Teile	Betrifft Anspruch	KLASSIFIKATION DER ANMELDUNG (Int. Cl. 4)
A	EP - A - 0 103 250 (DEERE & COMPANY) * Seiten 4-8; Fig. 1-4 * -----	1-3, 7, 8, 11	F 15 B 13/01 F 15 B 15/26
			RECHERCHIERTE SACHGEBIETE (Int. Cl. 4)
			F 15 B F 16 K
Der vorliegende Recherchenbericht wurde für alle Patentansprüche erstellt.			
Recherchenort WIEN		Abschlußdatum der Recherche 27-12-1994	Prüfer LAHODNY
<b>KATEGORIE DER GENANNTEN DOKUMENTEN</b> X : von besonderer Bedeutung allein betrachtet Y : von besonderer Bedeutung in Verbindung mit einer anderen Veröffentlichung derselben Kategorie A : technologischer Hintergrund O : nichtschriftliche Offenbarung P : Zwischenliteratur T : der Erfindung zugrunde liegende Theorien oder Grundsätze E : älteres Patentedokument, das jedoch erst am oder nach dem Anmeldedatum veröffentlicht worden ist D : in der Anmeldung angeführtes Dokument L : aus andern Gründen angeführtes Dokument & : Mitglied der gleichen Patentfamilie, übereinstimmendes Dokument			