

(19)



Europäisches Patentamt
European Patent Office
Office européen des brevets



(11) Veröffentlichungsnummer: **0 628 349 A3**

(12)

EUROPÄISCHE PATENTANMELDUNG

(21) Anmeldenummer: **94108590.4**

(51) Int. Cl.⁶: **B02C 15/14**

(22) Anmeldetag: **04.06.94**

(30) Priorität: **09.06.93 DE 4319221**

(43) Veröffentlichungstag der Anmeldung:
14.12.94 Patentblatt 94/50

(84) Benannte Vertragsstaaten:
DE ES FR GB IT

(88) Veröffentlichungstag des später veröffentlichten
Recherchenberichts: **05.04.95 Patentblatt 95/14**

(71) Anmelder: **HÄNDLE GmbH & CO. KG**
Industriestrasse 47
D-75417 Mühlacker (DE)

(72) Erfinder: **Der Erfinder hat auf seine Nennung verzichtet**

(74) Vertreter: **Twelmeier, Ulrich, Dipl.Phys.**
Westliche Karl-Friedrich-Strasse 29-31
D-75172 Pforzheim (DE)

(54) **Kollergang.**

(57) Kollergang mit einem Kollerbett (1) mit mehreren konzentrischen Mahlbahnen (5, 6), auf denen Kollerläufer (7, 8) umlaufen, welche in Antriebsverbindung mit einer konzentrisch zu den Mahlbahnen (5, 6) angeordneten vertikalen Königswelle (13) stehen, die durch einen unterhalb des Kollerbettes (1) angeordneten Elektromotor (19) über ein Getriebe (15) antreibbar ist, wobei das Getriebe (15), der Elektromotor (19) und die Königswelle (13) gleichachsig angeordnet sind.

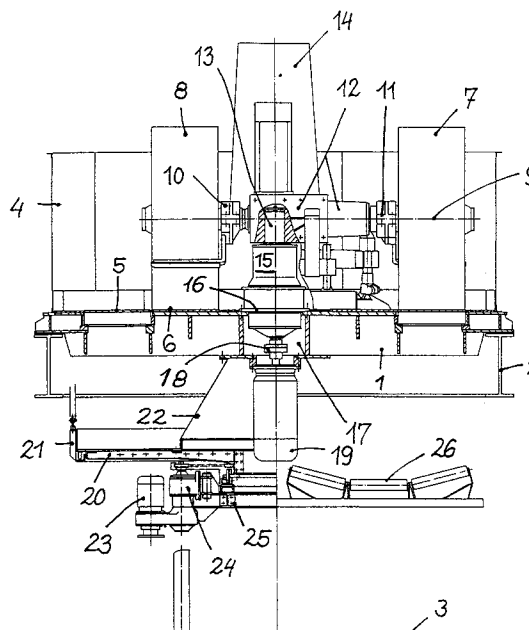

EP 0 628 349 A3



Europäisches
Patentamt

EUROPÄISCHER RECHERCHENBERICHT

Nummer der Anmeldung
EP 94 10 8590

EINSCHLÄGIGE DOKUMENTE			
Kategorie	Kennzeichnung des Dokuments mit Angabe, soweit erforderlich, der maßgeblichen Teile	Betrifft Anspruch	KLASSIFIKATION DER ANMELDUNG (Int.Cl.5)
X	FR-A-1 062 356 (SOC. DES ÉTABLISSEMENTS UTARD)	1,2,4	B02C15/14
A	* das ganze Dokument * ---	3	
X	DE-A-34 09 710 (AVE APPARATE, VERFAHREN UND ENGINEERING AG.)	1,2	
A	* Seite 7; Abbildung 1 * -----	3,4	
			RECHERCHIERTE SACHGEBIETE (Int.Cl.5)
			B02C
Der vorliegende Recherchenbericht wurde für alle Patentansprüche erstellt			
Recherchenort DEN HAAG		Abschlußdatum der Recherche 9. Februar 1995	Prüfer Verdonck, J
KATEGORIE DER GENANNTEN DOKUMENTE X : von besonderer Bedeutung allein betrachtet Y : von besonderer Bedeutung in Verbindung mit einer anderen Veröffentlichung derselben Kategorie A : technologischer Hintergrund O : mündliche Offenbarung P : Zwischenliteratur T : der Erfindung zugrunde liegende Theorien oder Grundsätze E : älteres Patendokument, das jedoch erst am oder nach dem Anmeldedatum veröffentlicht worden ist D : in der Anmeldung angeführtes Dokument L : aus andern Gründen angeführtes Dokument & : Mitglied der gleichen Patentfamilie, übereinstimmendes Dokument			