

(19)



Europäisches Patentamt
European Patent Office
Office européen des brevets



(11) Veröffentlichungsnummer: **0 657 193 A3**

(12)

EUROPÄISCHE PATENTANMELDUNG

(21) Anmeldenummer: **94117504.4**

(51) Int. Cl.⁶: **A63C 7/10**

(22) Anmeldetag: **07.11.94**

(30) Priorität: **10.12.93 AT 2500/93**

(43) Veröffentlichungstag der Anmeldung:
14.06.95 Patentblatt 95/24

(84) Benannte Vertragsstaaten:
CH DE FR LI

(88) Veröffentlichungstag des später veröffentlichten
Recherchenberichts: **16.08.95 Patentblatt 95/33**

(71) Anmelder: **HTM Sport- und Freizeitgeräte
Aktiengesellschaft
Tyroliaplatz 1
A-2320 Schwechat (AT)**

(72) Erfinder: **Stritzl, Karl
Handelskai 300a/1/2/8
A-1020 Wien (AT)
Erfinder: Würthner, Hubert
Neugasse 3
A-2410 Hainburg/Donau (AT)
Erfinder: Wladar, Helmut
Ehamgasse 8
A-1110 Wien (AT)**

(74) Vertreter: **Szász, Tibor, Dipl.-Ing.
HTM Sport- und Freizeitgeräte AG
Tyroliaplatz 1
A-2320 Schwechat (AT)**

(54) **Skibremse.**

(57) Eine Skibremse, die eine Fahrtstellung und eine Bremsstellung einnehmen kann, mit einer an einem Ski oder einer Skibindung befestigbaren Grundplatte (2), an welcher symmetrisch zur Längsmittlebene angeordnete Bremshebel (4a, 4b) mit je einem Brems- (6a, 6b) und einen Betätigungsarm (5a, 5b) um eine im wesentlichen quer zum Ski verlaufende Achse (Q1) verschwenkbar angelenkt sind, und mit einer Trittplatte (7), die über ein Verbindungsstück (9) mit der Grundplatte (2) verbunden und von zumindest einer Betätigungsfeder (10a, 10b) nach oben belastet ist, welche in der Grundplatte (2) gelagert ist und über zumindest einen Verlängerungsarm (12a, 12b) -von der Seite betrachtet- in Abstand von dem Verbindungsstück (9) an der Unterseite der Trittplatte (7) angreift, wobei der Angriffspunkt der Feder (10a, 10b) an der Trittplatte bei einer Schwenkbewegung der Bremshebel (4a, 4b) in Längsrichtung veränderlich ist.

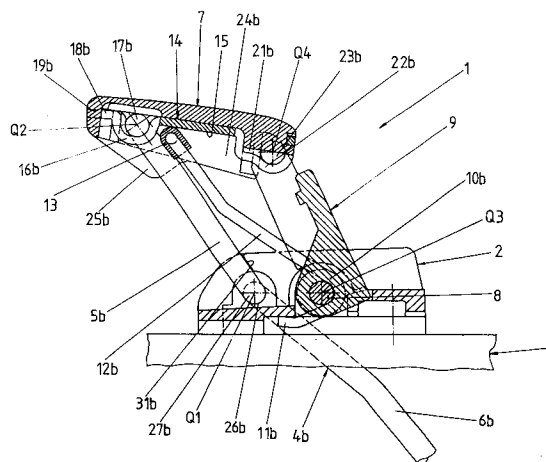

FIG.1

EP 0 657 193 A3



Europäisches
Patentamt

EUROPÄISCHER RECHERCHENBERICHT

Nummer der Anmeldung
EP 94 11 7504

EINSCHLÄGIGE DOKUMENTE			
Kategorie	Kennzeichnung des Dokuments mit Angabe, soweit erforderlich, der maßgeblichen Teile	Betrifft Anspruch	KLASSIFIKATION DER ANMELDUNG (Int.Cl.6)
A	EP-A-0 404 203 (TMC CORP.) * Spalte 4, Zeile 52 - Zeile 55; Abbildungen 1,5 * ---	1-4,6,9	A63C7/10
A	FR-A-2 511 258 (MARKER) * Abbildung 1 * ---	1,2,4,6, 7	
A	US-A-4 171 138 (RIEDEL) * Spalte 3, Zeile 16 - Zeile 20; Abbildung 4 * -----	1,3	
			RECHERCHIERTE SACHGEBIETE (Int.Cl.6)
			A63C
Der vorliegende Recherchenbericht wurde für alle Patentansprüche erstellt			
Recherchenort DEN HAAG		Abschlußdatum der Recherche 29.Mai 1995	Prüfer Steezman, R
KATEGORIE DER GENANNTEN DOKUMENTE			
X : von besonderer Bedeutung allein betrachtet Y : von besonderer Bedeutung in Verbindung mit einer anderen Veröffentlichung derselben Kategorie A : technologischer Hintergrund O : mündliche Offenbarung P : Zwischenliteratur		T : der Erfindung zugrunde liegende Theorien oder Grundsätze E : älteres Patentdokument, das jedoch erst am oder nach dem Anmeldedatum veröffentlicht worden ist D : in der Anmeldung angeführtes Dokument L : aus andern Gründen angeführtes Dokument & : Mitglied der gleichen Patentfamilie, übereinstimmendes Dokument	