

(19)



Europäisches Patentamt

European Patent Office

Office européen des brevets



(11)

EP 0 662 546 A3

(12)

EUROPÄISCHE PATENTANMELDUNG

(88) Veröffentlichungstag A3:
21.08.1996 Patentblatt 1996/34

(51) Int. Cl.⁶: E03C 1/01, E04F 19/00

(43) Veröffentlichungstag A2:
12.07.1995 Patentblatt 1995/28

(21) Anmeldenummer: 94120326.7

(22) Anmeldetag: 21.12.1994

(84) Benannte Vertragsstaaten:
AT BE CH DE FR IT LI LU NL

(72) Erfinder: Die Erfinder haben auf ihre Nennung
verzichtet

(30) Priorität: 31.12.1993 DE 4345078

(74) Vertreter: Dipl.-Phys.Dr. Manitz
Dipl.-Ing. Finsterwald
Dipl.-Ing. Grämkow Dipl.-Chem.Dr. Heyn
Dipl.-Phys. Rotermund Morgan B.Sc.(Phys.)
Robert-Koch-Strasse 1
80538 München (DE)

(71) Anmelder: E. Missel GmbH & Co.
D-70374 Stuttgart (DE)

(54) Montageblock zur wandseitigen Anbringung von bau- und haustechnischen Einrichtung und/oder Anlagen

(57) Die Erfindung betrifft einen Montageblock zur wandseitigen Anbringung von sanitärtechnischen Einrichtungen mit einer Wandbefestigungseinheit (4) und einer die sanitärtechnische Einrichtung aufnehmenden Trägereinheit (5), wobei die mit der Wand (16) fest verbundene Wandbefestigungseinheit (4) und die Trägereinheit (5) über schallentkoppelnde Elemente (6) miteinander verbunden sind.

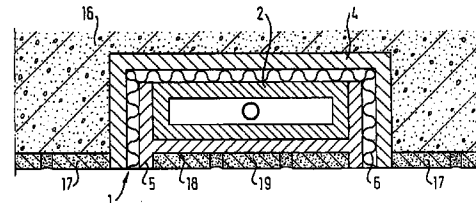
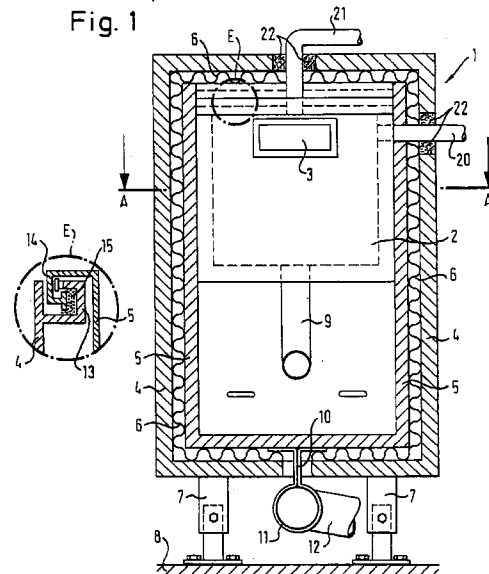

Fig. 1



EP 0 662 546 A3



Europäisches
Patentamt

EUROPÄISCHER RECHERCHENBERICHT

Nummer der Anmeldung
EP 94 12 0326

EINSCHLÄGIGE DOKUMENTE			
Kategorie	Kennzeichnung des Dokuments mit Angabe, soweit erforderlich, der maßgeblichen Teile	Betrifft Anspruch	KLASSIFIKATION DER ANMELDUNG (Int.Cl.6)
X	EP-A-0 243 642 (FIRMA RÖMPLER-BURDA GMBH) * Spalte 3, Zeile 16 - Spalte 5, Zeile 17 * * Spalte 6, Zeile 35 - Zeile 43; Abbildungen 1,2,4,5,8 * ---	1	E03C1/01 E04F19/00
A	EP-A-0 480 296 (MERO-WERKE DR.-ING. MAX) * Spalte 3, Zeile 9 - Spalte 5, Zeile 5; Abbildungen * -----	1,3,4	
			RECHERCHIERTE SACHGEBIETE (Int.Cl.6)
			E03C E03D E04F
Der vorliegende Recherchenbericht wurde für alle Patentansprüche erstellt			
Recherchenort DEN HAAG		Abschlußdatum der Recherche 27.Juni 1996	Prüfer De Coene, P
KATEGORIE DER GENANNTEN DOKUMENTE		T : der Erfindung zugrunde liegende Theorien oder Grundsätze E : älteres Patentdokument, das jedoch erst am oder nach dem Anmeldedatum veröffentlicht worden ist D : in der Anmeldung angeführtes Dokument L : aus andern Gründen angeführtes Dokument & : Mitglied der gleichen Patentfamilie, übereinstimmendes Dokument	
X : von besonderer Bedeutung allein betrachtet Y : von besonderer Bedeutung in Verbindung mit einer andern Veröffentlichung derselben Kategorie A : technologischer Hintergrund O : mündliche Offenbarung P : Zwischenliteratur			

EPO FORM 1503 03/92 (POMC03)