

(19)



Europäisches Patentamt

European Patent Office

Office européen des brevets



(11)

**EP 0 716 211 A3**

(12)

## EUROPÄISCHE PATENTANMELDUNG

(88) Veröffentlichungstag A3:  
27.12.1996 Patentblatt 1996/52

(51) Int. Cl.<sup>6</sup>: **E06B 7/23**

(43) Veröffentlichungstag A2:  
12.06.1996 Patentblatt 1996/24

(21) Anmeldenummer: **95117534.8**

(22) Anmeldetag: **07.11.1995**

(84) Benannte Vertragsstaaten:  
**AT BE CH DE DK ES FR GB GR IE IT LI LU MC NL PT SE**

(30) Priorität: **10.11.1994 DE 9418038 U**

(71) Anmelder: **THYSSEN POLYMER GMBH**  
**81671 München (DE)**

(72) Erfinder:  
• **Pielmeier, Günter**  
**D-94327 Bogen (DE)**  
• **Eisele, Wilfried**  
**D-64732 Bad König (DE)**

### (54) Rahmenprofil mit einer Dichtung

(57) Rahmenprofil, insbesondere aus Kunststoff, für Fenster oder dergleichen, das mehrere Kammern enthält, mit wenigstens einem sich aus dem Rahmenprofil etwa parallel zur Ebene der Verglasung oder dergleichen heraus erstreckenden Falzabschnitt, in welchem eine Aufnahmenut für eine Dichtung ausgebildet ist, wobei die Dichtung im Querschnitt eine ankerförmige

Basis aufweist, von welcher wenigstens eine schräg zur Achse der Aufnahmenut verlaufende Dichtungslippe besteht, an deren Ende eine Dichtungszunge angeformt ist und diese Dichtung sowohl als Verglasungs- als auch als Anschlagdichtung in das Rahmenprofil einsetzbar ist.

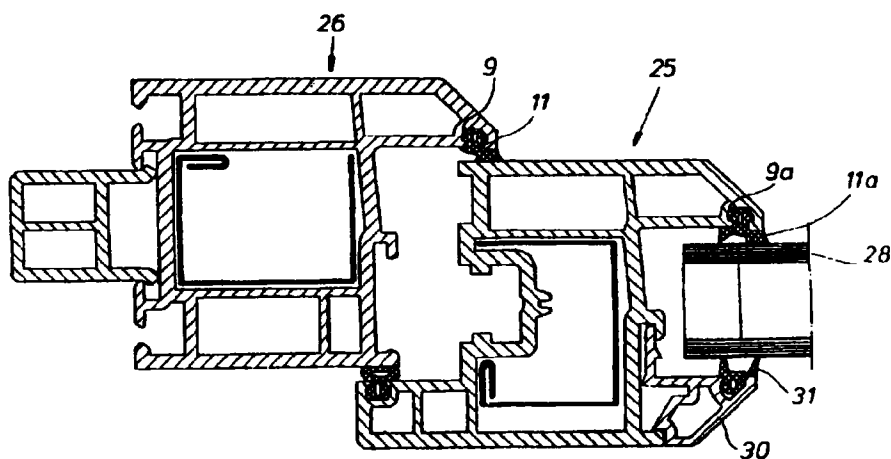

*Fig. 5*

EP 0 716 211 A3



Europäisches  
Patentamt

# EUROPÄISCHER RECHERCHENBERICHT

Nummer der Anmeldung  
EP 95 11 7534

EINSCHLÄGIGE DOKUMENTE			
Kategorie	Kennzeichnung des Dokuments mit Angabe, soweit erforderlich, der maßgeblichen Teile	Betrifft Anspruch	KLASSIFIKATION DER ANMELDUNG (Int.Cl.6)
P,X	EP-A-0 646 691 (ALUMIX S.P.A.) 5.April 1995	1,4	E06B7/23
P,Y	* Spalte 2, Zeile 50 - Spalte 5, Zeile 16; Abbildungen 1,3 *	5,6,8-11	
	---		
X	WO-A-91 07563 (ARCHIMEDE PROGETTI S.R.L.) 30.Mai 1991	1,3,7	
Y	* Seite 4, Zeile 16 - Seite 7, Zeile 29; Abbildung 1 *	6,8-11	
	---		
X	EP-A-0 611 872 (SCHÜCO INTERNATIONAL KG) 24.August 1994	1,2,7	
Y	* Spalte 2, Zeile 21 - Spalte 3, Zeile 48; Abbildungen 1,2 *	5,8-11	
	---		
Y	DE-A-31 31 551 (P.SCHULTE-STENMERK KG) 24.Februar 1983 * das ganze Dokument *	8-11	
	---		
A	GB-A-2 107 770 (KREUSEL, U.) 5.Mai 1983 * das ganze Dokument *		
	-----		
Der vorliegende Recherchenbericht wurde für alle Patentansprüche erstellt			RECHERCHIERTE SACHGEBIETE (Int.Cl.6)
			E06B
Recherchenort	Abschlußdatum der Recherche	Prüfer	
MÜNCHEN	21.Oktober 1996	Knerr, G	
KATEGORIE DER GENANNTEN DOKUMENTE		T : der Erfindung zugrunde liegende Theorien oder Grundsätze E : älteres Patentdokument, das jedoch erst am oder nach dem Anmeldedatum veröffentlicht worden ist D : in der Anmeldung angeführtes Dokument L : aus andern Gründen angeführtes Dokument ..... & : Mitglied der gleichen Patentfamilie, übereinstimmendes Dokument	
X : von besonderer Bedeutung allein betrachtet Y : von besonderer Bedeutung in Verbindung mit einer anderen Veröffentlichung derselben Kategorie A : technologischer Hintergrund O : mündliche Offenbarung P : Zwischenliteratur			

EPO FORM 1503 03.82 (P04C03)