

(19)



Europäisches Patentamt

European Patent Office

Office européen des brevets



(11)

EP 0 721 232 A3

(12)

EUROPÄISCHE PATENTANMELDUNG

(88) Veröffentlichungstag A3:
09.04.1997 Patentblatt 1997/15

(51) Int. Cl.⁶: **H01R 11/28**

(43) Veröffentlichungstag A2:
10.07.1996 Patentblatt 1996/28

(21) Anmeldenummer: **95119032.1**

(22) Anmeldetag: **04.12.1995**

(84) Benannte Vertragsstaaten:
ES FR GB IT

(30) Priorität: **03.01.1995 DE 19500061**

(71) Anmelder: **Welcker, Friedrich**
D-58119 Hagen (DE)

(72) Erfinder: **Welcker, Friedrich**
D-58119 Hagen (DE)

(74) Vertreter: **Beckmann, Gerhard**
Röntgenweg 1
58515 Lüdenscheid (DE)

(54) Polanschlusssklemme für Bleiakkumulatoren

(57) Die Polanschlusssklemme für Bleiakkumulatoren setzt sich aus flachen Stanzteilen zusammen, die den konischen Anschlußpol (1) des Sammlers als zwei geschlitzte Kontaktbügel (2) formschlüssig übergreifen und, dazwischen gelegen, zur Halterung des Anschlußkabels (5) mit einem größer gelochten Stellglied (3) ver-

nietet sind, an welchem sich demgegenüber eine doppelkonisch auf die Kontaktbügel (2) wirkende Stellverschraubung (6, 7) zum Verspannen der Klemme gegen den Anschlußpol (1) befindet.

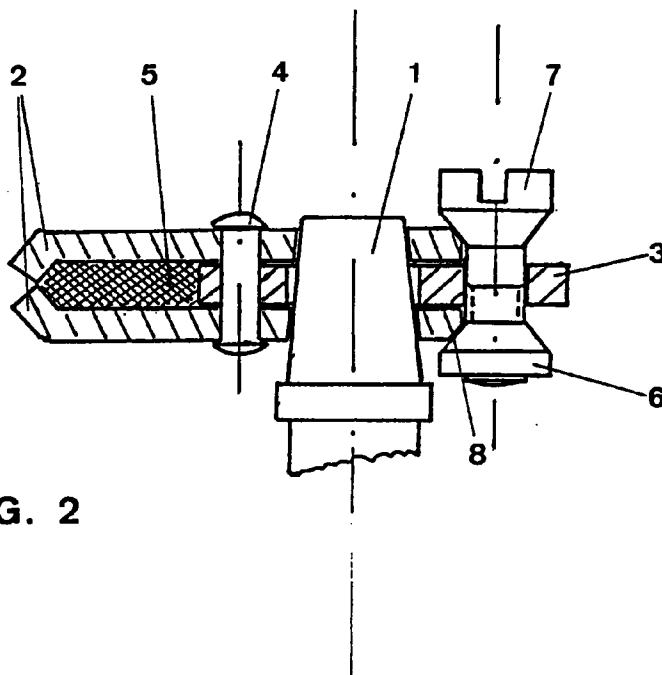

FIG. 2

EP 0 721 232 A3



Europäisches
Patentamt

EUROPÄISCHER RECHERCHENBERICHT

Nummer der Anmeldung
EP 95 11 9032

EINSCHLÄGIGE DOKUMENTE			
Kategorie	Kennzeichnung des Dokuments mit Angabe, soweit erforderlich, der maßgeblichen Teile	Betrifft Anspruch	KLASSIFIKATION DER ANMELDUNG (Int.Cl.6)
A	US 5 183 419 A (DEWAR JOHN H) 2.Februar 1993 * Ansprüche; Abbildungen *	1,4,5	H01R11/28
A	US 4 385 796 A (ERIKSSON LARS) 31.Mai 1983 * Ansprüche; Abbildungen *	1,2	
A	US 4 747 793 A (FUKUDA KIYOHITO ET AL) 31.Mai 1988 * Ansprüche; Abbildungen *	1,4	
A	US 5 277 629 A (RISSIK GEORGE V ET AL) 11.Januar 1994 * Ansprüche; Abbildungen *	1	
A	DE 33 02 923 A (OR TZURIM 1972) 25.August 1983 * Ansprüche; Abbildungen *	1	
A	DE 40 11 378 A (AUTO KABEL HAUSEN GMBH & CO BE) 10.Oktober 1991 * Ansprüche; Abbildungen *	1	
A	FR 2 220 890 A (BAGGIOLI GIUSEPPE) 4.Oktober 1974 * Ansprüche; Abbildungen *	1	
Der vorliegende Recherchenbericht wurde für alle Patentansprüche erstellt			
Recherchenort DEN HAAG		Abschlußdatum der Recherche 12.Februar 1997	Prüfer Pfahler, R
KATEGORIE DER GENANNTEN DOKUMENTE X : von besonderer Bedeutung allein betrachtet Y : von besonderer Bedeutung in Verbindung mit einer anderen Veröffentlichung derselben Kategorie A : technologischer Hintergrund O : nichtschriftliche Offenbarung P : Zwischenliteratur		T : der Erfindung zugrunde liegende Theorien oder Grundsätze E : älteres Patentdokument, das jedoch erst am oder nach dem Anmeldedatum veröffentlicht worden ist D : in der Anmeldung angeführtes Dokument L : aus andern Gründen angeführtes Dokument & : Mitglied der gleichen Patentfamilie, übereinstimmendes Dokument	

EPO FORM 1503 01.82 (PM001)