

(19)



Europäisches Patentamt

European Patent Office

Office européen des brevets



(11)

EP 0 727 555 A3

(12)

EUROPÄISCHE PATENTANMELDUNG

(88) Veröffentlichungstag A3:
19.11.1997 Patentblatt 1997/47

(51) Int. Cl.⁶: **E06B 1/00**, E06B 1/30,
E06B 1/26

(43) Veröffentlichungstag A2:
21.08.1996 Patentblatt 1996/34

(21) Anmeldenummer: 96102065.8

(22) Anmeldetag: 13.02.1996

(84) Benannte Vertragsstaaten:
AT BE CH DE DK FR LI NL

(30) Priorität: 15.02.1995 DE 19504966

(71) Anmelder: HT TROPLAST AG
53840 Troisdorf (DE)

(72) Erfinder:

- Gross, Siegfried
D-33699 Bielefeld (DE)
- Solty, Friedrich
D-22848 Norderstedt (DE)
- Thomann, Hartmut
D-22397 Hamburg (DE)

(54) Montagezarge für Fenster oder Türen in zweischaligem Mauerwerk

(57) Die vorliegende Erfindung betrifft eine Montagezarge zur Befestigung in Fenster- oder Türöffnungen von Bauwerken mit zweischaligem Mauerwerk. Sie besteht aus einem gekammerten Profilstab, der einen

im wesentliche Z-förmigen Querschnitt besitzt, ist verdeckt liegend angebracht und bei beliebigen Baumaterialien einsetzbar.

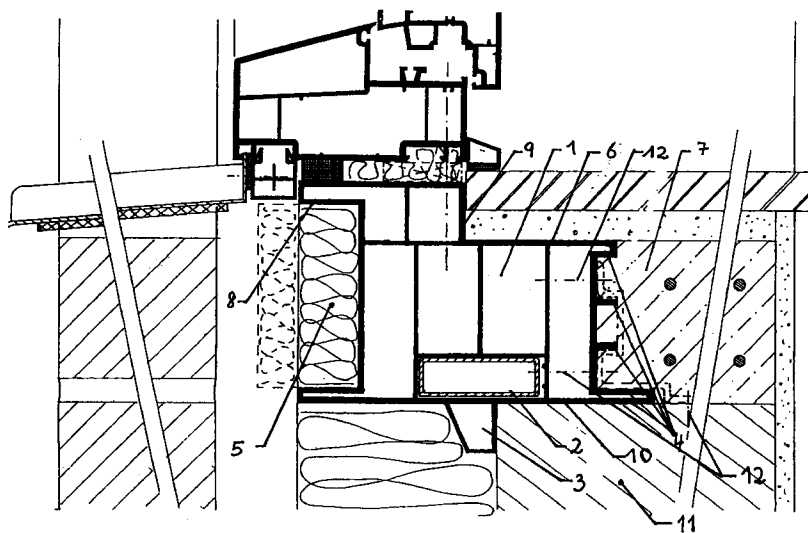

Fig. 1

EP 0 727 555 A3



Europäisches
Patentamt

EUROPÄISCHER RECHERCHENBERICHT

Nummer der Anmeldung
EP 96 10 2065

EINSCHLÄGIGE DOKUMENTE			
Kategorie	Kennzeichnung des Dokuments mit Angabe, soweit erforderlich, der maßgeblichen Teile	Betrifft Anspruch	KLASSIFIKATION DER ANMELDUNG (Int.Cl.6)
X	DE 37 20 691 A (HELMITIN GMBH)	1,4,7	E06B1/00
Y	* das ganze Dokument *	5,6	E06B1/30
	---		E06B1/26
X	FR 2 056 458 A (GRAGOIRE, J-C)	1,3	
Y	* Seite 1, Zeile 28 - Seite 3, Zeile 18; Abbildung 2 *	5,6	

X	GB 2 275 718 A (REGENCY INT. PLC)	1	
Y	* Abbildung 1 *	5,6	

Y	DE 42 27 691 A (SCHMID, H.)	5	
	* das ganze Dokument *		

Y	DE 27 20 920 A (OSTERMANN & SCHEIWE GMBH&CO)	6	
	* Seite 9, Absatz 2; Abbildung 1 *		

Der vorliegende Recherchenbericht wurde für alle Patentansprüche erstellt			RECHERCHIERTE SACHGEBIETE (Int.Cl.6)
			E06B
Recherchenort	Abschlußdatum der Recherche		Prüfer
MÜNCHEN	22. September 1997		Knerr, G
KATEGORIE DER GENANNTEN DOKUMENTE		T : der Erfindung zugrunde liegende Theorien oder Grundsätze E : älteres Patentedokument, das jedoch erst am oder nach dem Anmeldedatum veröffentlicht worden ist D : in der Anmeldung angeführtes Dokument L : aus anderen Gründen angeführtes Dokument	
X : von besonderer Bedeutung allein betrachtet Y : von besonderer Bedeutung in Verbindung mit einer anderen Veröffentlichung derselben Kategorie A : technologischer Hintergrund O : mündliche Offenbarung P : Zwischenliteratur		& : Mitglied der gleichen Patentfamilie, übereinstimmendes Dokument	

EPO FORM 1503 03.82 (P04C03)