

(19)



Europäisches Patentamt

European Patent Office

Office européen des brevets



(11)

EP 0 727 617 A3

(12)

EUROPÄISCHE PATENTANMELDUNG

(88) Veröffentlichungstag A3:
28.05.1997 Patentblatt 1997/22

(51) Int. Cl.⁶: **F24C 7/04**, F24C 15/00,
F24C 7/08

(43) Veröffentlichungstag A2:
21.08.1996 Patentblatt 1996/34

(21) Anmeldenummer: **96101928.8**

(22) Anmeldetag: **09.02.1996**

(84) Benannte Vertragsstaaten:
DE ES FR GB IT

(30) Priorität: **20.02.1995 DE 29502768 U**

(71) Anmelder: **Bosch-Siemens Hausgeräte GmbH**
81669 München (DE)

(72) Erfinder:

- **Erdmann, Klaus, Dipl.-Ing. (FH)**
D-75015 Bretten (DE)
- **Böttle, Rolf**
D-75015 Bretten (DE)
- **Begero, Rudolf**
D-75015 Bretten (DE)

(54) **Einbauherd mit eigenständiger Kochmulde**

(57) Bei einem Einbauherd für den bestimmungsgemäßen Einsatz im Haushalt mit einer Mehrzahl von Kochstellen beinhaltenden, in eine Arbeitsplatte einer Küchenzeile einzusetzenden Kochmulde ist für die Ansteuerung von im Kochmuldenfeld angeordneten elektronischen Anzeigefeldern für die Funktionseinstellung dieser Kochmulde eine Steuereinheit zugeordnet, die über elastisch auslenkbare Stangen-Kupplungsverbindungen mit den Funktionseinstellorganen in Verbindung stehen, wobei die Stangen-Kupplungsverbindungen im Bereich der elektronischen Steuereinheit in ortsfesten Führungen einer Führungsplatine vor ausgerichted sind und die Steuereinheit an dieser Führungsplatine unter Eingehen einer Steckverbindung mit den Kupplungsverbindungen befestigt wird.

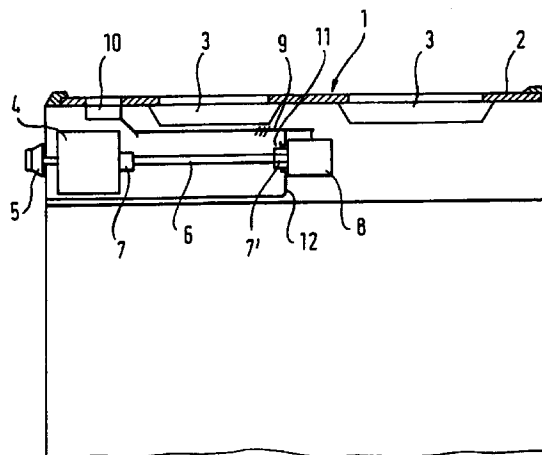

EP 0 727 617 A3



Europäisches
Patentamt

EUROPÄISCHER RECHERCHENBERICHT

Nummer der Anmeldung
EP 96 10 1928

EINSCHLÄGIGE DOKUMENTE			
Kategorie	Kennzeichnung des Dokuments mit Angabe, soweit erforderlich, der maßgeblichen Teile	Betrifft Anspruch	KLASSIFIKATION DER ANMELDUNG (Int.Cl.6)
A	EP 0 595 134 A (WHIRLPOOL EUROP) 4.Mai 1994 * Zusammenfassung; Abbildungen 3,4,7,8 * ---	1,5	F24C7/04 F24C15/00 F24C7/08
A	DE 25 54 381 A (BOSCH SIEMENS HAUSGERÄTE) 16.Juni 1977 * Seite 8, Zeile 1 - Seite 8, Zeile 10; Abbildung 3 * ---	1-4	
A	EP 0 156 717 A (EUROP EQUIP MENAGER) 2.Oktober 1985 * Abbildung 2 * -----	1	
			RECHERCHIERTE SACHGEBIETE (Int.Cl.6)
			F24C
Der vorliegende Recherchenbericht wurde für alle Patentansprüche erstellt			
Recherchenort MÜNCHEN		Abschlußdatum der Recherche 21.März 1997	Prüfer Filtri, G
KATEGORIE DER GENANNTEN DOKUMENTE		T : der Erfindung zugrunde liegende Theorien oder Grundsätze E : älteres Patentdokument, das jedoch erst am oder nach dem Anmeldedatum veröffentlicht worden ist D : in der Anmeldung angeführtes Dokument L : aus andern Gründen angeführtes Dokument & : Mitglied der gleichen Patentfamilie, übereinstimmendes Dokument	
X : von besonderer Bedeutung allein betrachtet Y : von besonderer Bedeutung in Verbindung mit einer andern Veröffentlichung derselben Kategorie A : technologischer Hintergrund O : mündliche Offenbarung P : Zwischenliteratur			

EPO FORM 1503 03.82 (P4/C03)