



Europäisches Patentamt
European Patent Office
Office européen des brevets



(11) **EP 0 743 261 A3**

(12) **EUROPÄISCHE PATENTANMELDUNG**

(88) Veröffentlichungstag A3:
26.02.1997 Patentblatt 1997/09

(51) Int. Cl.⁶: **B65D 61/00**, B65D 85/48,
B65G 49/06

(43) Veröffentlichungstag A2:
20.11.1996 Patentblatt 1996/47

(21) Anmeldenummer: **96107040.6**

(22) Anmeldetag: **04.05.1996**

(84) Benannte Vertragsstaaten:
AT BE DE FR GB

(30) Priorität: **16.05.1995 DE 19517925**

(71) Anmelder: **VEGLA Vereinigte Glaswerke GmbH**
D-52066 Aachen (DE)

(72) Erfinder:
• **Hülsmann, Lothar**
52223 Stolberg (DE)

• **Roeben, Alfred**
4731 Lichtenbusch (BE)
• **Wissgens, Hans**
52078 Aachen (DE)

(74) Vertreter: **Biermann, Wilhelm, Dr.-Ing. et al**
VEGLA
Vereinigte Glaswerke GmbH
Viktoriaallee 3-5
52066 Aachen (DE)

(54) **Gestell zum Lagern und/oder Transportieren von Glasscheibenpaketen**

(57) Ein Lager- und Transportsystem für Glasscheibenpakete unterschiedlicher Flächenabmessungen besteht aus L-förmigen Rahmenabschnitten (12,13), die unter Einspannung der Glasscheibenpakete (1,2,3) zu ringförmigen Rahmen (6,7,8) miteinander verriegelbar sind. Das System umfaßt ringförmige Rahmen (6,7,8) verschiedener Größe. Die vertikalen Längspro-

file der ringförmigen Rahmen (6,7,8) weisen jeweils in gleicher Höhe mit Bohrungen (22) versehene Laschen (23) zum gegenseitigen Befestigen zweier nebeneinander stehender Glasscheibenpakete durch Schrauben auf.

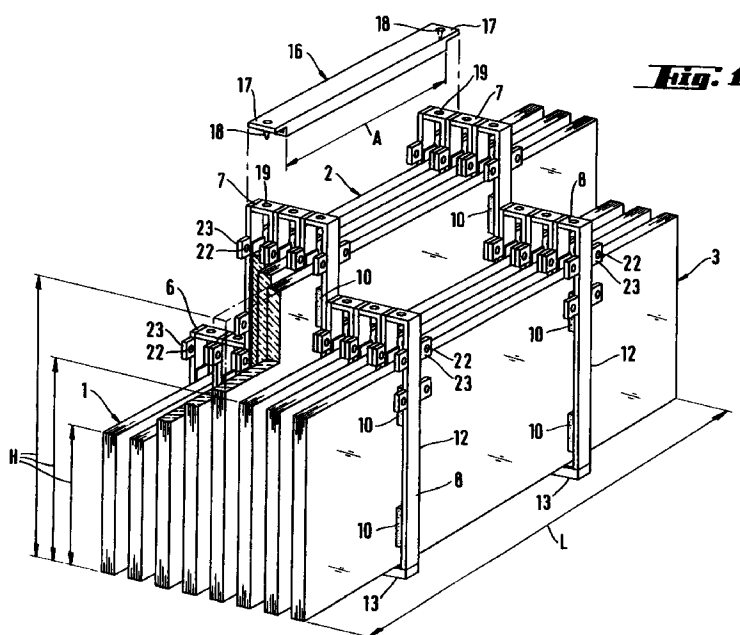

Fig. 1

EP 0 743 261 A3



Europäisches
Patentamt

EUROPÄISCHER RECHERCHENBERICHT

Nummer der Anmeldung
EP 96 10 7040

| EINSCHLÄGIGE DOKUMENTE | | | |
|--|--|--|---|
| Kategorie | Kennzeichnung des Dokuments mit Angabe, soweit erforderlich, der maßgeblichen Teile | Betrifft Anspruch | KLASSIFIKATION DER ANMELDUNG (Int.Cl.6) |
| A | FR 2 318 074 A (DEVIANNE DUQUESNOY) 11. Februar 1977 * das ganze Dokument, insbesondere Seite 4, Zeilen 3 bis 5 * ----- | 1 | B65D61/00 B65D85/48 B65G49/06 |
| | | | RECHERCHIERTE SACHGEBIETE (Int.Cl.6) |
| | | | B65D B65G |
| Der vorliegende Recherchenbericht wurde für alle Patentansprüche erstellt | | | |
| Recherchenort BERLIN | | Abschlußdatum der Recherche 13. Dezember 1996 | |
| | | Prüfer Spettel, J | |
| <p>KATEGORIE DER GENANNTEN DOKUMENTE</p> <p>X : von besonderer Bedeutung allein betrachtet Y : von besonderer Bedeutung in Verbindung mit einer anderen Veröffentlichung derselben Kategorie A : technologischer Hintergrund O : nichtschriftliche Offenbarung P : Zwischenliteratur</p> <p>T : der Erfindung zugrunde liegende Theorien oder Grundsätze E : älteres Patentdokument, das jedoch erst am oder nach dem Anmeldedatum veröffentlicht worden ist D : in der Anmeldung angeführtes Dokument L : aus andern Gründen angeführtes Dokument</p> <p>..... & : Mitglied der gleichen Patentfamilie, übereinstimmendes Dokument</p> | | | |

EPO FORM 1503 01.82 (P4/C03)