

(19)



Europäisches Patentamt

European Patent Office

Office européen des brevets



(11)

EP 0 764 526 A3

(12)

EUROPÄISCHE PATENTANMELDUNG

(84) Veröffentlichungstag A3:
20.08.1997 Patentblatt 1997/34

(51) Int Cl.⁶: **B41J 2/01**, B41J 13/00,
B41J 13/12, B41J 13/10

(43) Veröffentlichungstag A2:
26.03.1997 Patentblatt 1997/13

(21) Anmeldenummer: **96810531.2**

(22) Anmeldetag: **12.08.1996**

(84) Benannte Vertragsstaaten:
CH DE ES FR GB IT LI

(72) Erfinder: **Rohner, Hans**
5024 Küttigen (CH)

(30) Priorität: **07.09.1995 CH 2542/95**

(74) Vertreter: **Patentanwaltsbüro Feldmann AG**
Kanalstrasse 17
8152 Glattbrugg (CH)

(71) Anmelder: **POLYTEX AG**
5012 Schönenwerd (CH)

(54) Vorrichtung zum Bedrucken von Musterkarten

(57) Eine Vorrichtung zum Bedrucken von Musterkarten zur Erstellung einer Musterkollektion besteht aus zwei Seitenwangen, zwischen denen ein Träger (2) angeordnet ist. Auf dem Träger (2) ist ein Tintenstrahldrucker (5) montiert. Der Tintenstrahldrucker ist so modifiziert, dass die zu bedruckende Musterkarte (M') geradlinig von einem Papierhubwerk (3) über einen externen Papiervorschub (4) direkt zwischen die Papierförderwalzen (52) des Tintenstrahldruckers (5) eingeführt werden kann. Die bedruckten Musterkarten werden nach oben weggeführt und kippen unter Einwirkung der Schwerkraft über ein Abkipplech (6) in einen Auffangkorb (63). Die Vorrichtung ist besonders preiswert und nutzt den zur Erstellung der Musterkarte erforderlichen Computer zur direkten Steuerung des an ihn angeschlossenen Tintenstrahldruckers (5).

FIG. 1

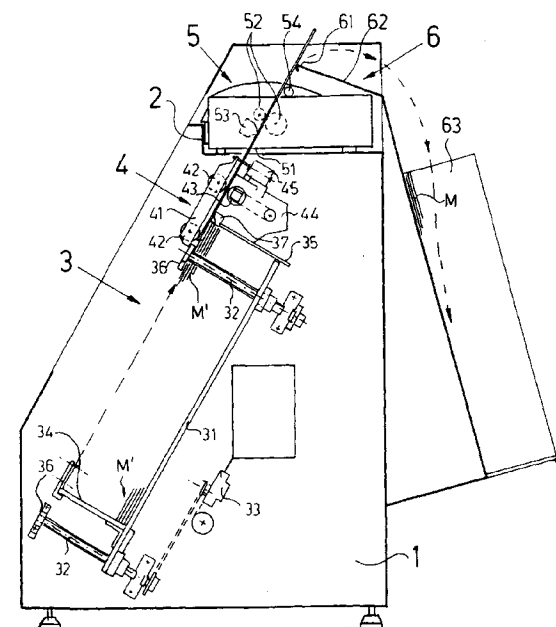
**EP 0 764 526 A3**



Europäisches
Patentamt

EUROPÄISCHER RECHERCHENBERICHT

Nummer der Anmeldung
EP 96 81 0531

EINSCHLÄGIGE DOKUMENTE			
Kategorie	Kennzeichnung des Dokuments mit Angabe, soweit erforderlich, der maßgeblichen Teile	Betrifft Anspruch	KLASSIFIKATION DER ANMELDUNG (Int.Cl.6)
A	DE 35 31 251 A (C. & H. LEUTHÄUSER) * das ganze Dokument *	1	B41J2/01 B41J13/00 B41J13/12 B41J13/10
A	PATENT ABSTRACTS OF JAPAN vol. 011, no. 160 (M-592), 23.Mai 1987 & JP 61 293877 A (RICOH CO LTD), 24.Dezember 1986, * Zusammenfassung *	1	
A	EP 0 558 419 A (SONY CORPORATION) * das ganze Dokument *	1	
			RECHERCHIERTE SACHGEBIETE (Int.Cl.6)
			B41J
Der vorliegende Recherchenbericht wurde für alle Patentansprüche erstellt			
Recherchenort DEN HAAG		Abschlußdatum der Recherche 18.Juni 1997	Prüfer Meulemans, J-P
<p>KATEGORIE DER GENANNTEN DOKUMENTE</p> <p>X : von besonderer Bedeutung allein betrachtet Y : von besonderer Bedeutung in Verbindung mit einer anderen Veröffentlichung derselben Kategorie A : technologischer Hintergrund O : mündliche Offenbarung P : Zwischenliteratur</p> <p>T : der Erfindung zugrunde liegende Theorien oder Grundsätze E : älteres Patentedokument, das jedoch erst am oder nach dem Anmeldedatum veröffentlicht worden ist D : in der Anmeldung angeführtes Dokument L : aus andern Gründen angeführtes Dokument</p> <p>& : Mitglied der gleichen Patentfamilie, übereinstimmendes Dokument</p>			

EPO FORM 1501 01.82 (P/MCOB)