



Europäisches Patentamt

European Patent Office

Office européen des brevets



(11)

EP 0 766 349 A3

(12)

EUROPÄISCHE PATENTANMELDUNG

(88) Veröffentlichungstag A3:
07.05.1997 Patentblatt 1997/19

(51) Int. Cl.⁶: **H01R 13/658**

(43) Veröffentlichungstag A2:
02.04.1997 Patentblatt 1997/14

(21) Anmeldenummer: **96110940.2**

(22) Anmeldetag: **06.07.1996**

(84) Benannte Vertragsstaaten:
AT BE CH DE DK ES FI FR GB GR IE IT LI NL PT SE

(71) Anmelder: **KRONE Aktiengesellschaft**
D-14167 Berlin (DE)

(30) Priorität: **29.09.1995 DE 19537531**

(72) Erfinder: **Zimmer, Sabine, Dipl.-Ing.**
12437 Berlin (DE)

(54) **Anschlussvorrichtung für die Telekommunikations- und Datentechnik**

(57) Die Erfindung bezieht sich auf eine Anschlußvorrichtung für die Telekommunikations- und Datentechnik, aus einer mit Kontaktelementen bestückten Anschlußleiste zum Anschluß der Kabeladern mehrerer, mit Schirmgeflecht versehener Kabel, aus einem aus Grundteil und Drahtführungsteil aus Kunststoff gebildeten Leistenhalter mit mehreren Stegplatten zur Drahtführung und zur Aufnahme der Anschlußleiste, aus auf beiden Seiten des Drahtführungsteiles angeordneten metallischen Schirmblechen und aus einer die Anschlußleiste und das Drahtführungsteil abschließenden Frontplatte.

Um die Anschlußvorrichtung im Hinblick auf die Montage zu vereinfachen und das Bauvolumen zu verringern, sieht die Erfindung vor, daß die Stegplatten (7) an den stirnseitigen Enden des Drahtführungsteiles (6) als Stirnstegplatten (8) mit Rasteinrichtungen (25) zum Aufrasten der Frontplatte (13) und zum Einrasten der Anschlußleiste (2) ausgebildet sind und daß auf beiden Seiten der Stegplatten (7) zwischen den beiden Stirnstegplatten (8) des Drahtführungsteiles (6) je ein einstückiges Schirmblech (3) aufgenommen ist.

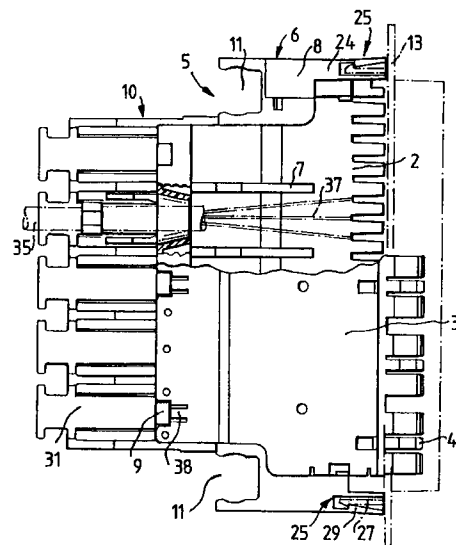

EP 0 766 349 A3



Europäisches
Patentamt

EUROPÄISCHER RECHERCHENBERICHT

Nummer der Anmeldung
EP 96 11 0940

EINSCHLÄGIGE DOKUMENTE			
Kategorie	Kennzeichnung des Dokuments mit Angabe, soweit erforderlich, der maßgeblichen Teile	Betrifft Anspruch	KLASSIFIKATION DER ANMELDUNG (Int.Cl.6)
A,D	DE 43 03 976 C (KRONE AG) 17.Februar 1994 * Spalte 2, Zeile 41 - Spalte 3, Zeile 16 * * Abbildungen 1,3 * ---	1,4,6-9	H01R13/658
A	EP 0 323 114 A (AMP INC) 5.Juli 1989 * Spalte 4, Zeile 13 - Zeile 37 * * Abbildungen 3A,3B * ---	1	
A	EP 0 524 115 A (POUYET INT) 20.Januar 1993 * Spalte 6, Zeile 13 - Zeile 33 * * Abbildung 12 * ---	2	
A	PATENT ABSTRACTS OF JAPAN vol. 15, no. 161 (E-1060), 23.April 1991 & JP 03 034275 A (TOSHIBA LIGHTING & TECHNOLOGY CORP.) * Zusammenfassung * -----	1,5	
			RECHERCHIERTE SACHGEBIETE (Int.Cl.6)
			H01R
Der vorliegende Recherchenbericht wurde für alle Patentansprüche erstellt			
Recherchenort		Abschlußdatum der Recherche	
BERLIN		7.März 1997	
		Prüfer	
		Stirn, J-P	
KATEGORIE DER GENANNTEN DOKUMENTE			
X : von besonderer Bedeutung allein betrachtet Y : von besonderer Bedeutung in Verbindung mit einer anderen Veröffentlichung derselben Kategorie A : technologischer Hintergrund O : mündliche Offenbarung P : Zwischenliteratur		T : der Erfindung zugrunde liegende Theorien oder Grundsätze E : älteres Patentdokument, das jedoch erst am oder nach dem Anmeldedatum veröffentlicht worden ist D : in der Anmeldung angeführtes Dokument L : aus andern Gründen angeführtes Dokument & : Mitglied der gleichen Patentfamilie, übereinstimmendes Dokument	

EPO FORM 1503 03.82 (P04C03)