



Europäisches Patentamt
European Patent Office
Office européen des brevets



(11) **EP 0 770 916 A3**

(12) **EUROPÄISCHE PATENTANMELDUNG**

(88) Veröffentlichungstag A3:
16.07.1997 Patentblatt 1997/29

(51) Int. Cl.⁶: **G03D 13/00**

(43) Veröffentlichungstag A2:
02.05.1997 Patentblatt 1997/18

(21) Anmeldenummer: **96115522.3**

(22) Anmeldetag: **27.09.1996**

(84) Benannte Vertragsstaaten:
CH DE GB IT LI

(30) Priorität: **25.10.1995 DE 19539732**

(71) Anmelder: **Agfa-Gevaert AG**
51373 Leverkusen (DE)

(72) Erfinder:

- **Brunner, Jürgen**
81377 München (DE)
- **Zangenfeind, Helmut**
82178 Puchheim (DE)
- **Wuerfel, Reinhart**
81547 München (DE)
- **Effenberger, Peter**
83703 Gmund a. Tegernsee (DE)

(54) **Vorrichtung zum Zuführen von Filmpatronen**

(57) Die Erfindung betrifft eine Vorrichtung zum Zuführen von Filmpatronen (11-13) in eine Ver- und/oder Bearbeitungseinrichtung mit einem Zuführkanal (10), der so angeordnet ist, daß sich die Patrone durch ihr Eigengewicht in Richtung ihrer Längsachse durch den Kanal bewege. Zum Vereinzeln von in Richtung ihrer Längsachse hintereinanderliegender Patronen ist eine Einrichtung vorgesehen, die eine Patrone durch Reibschluß festhält, während die darunter liegende Patrone weitergeführt wird.

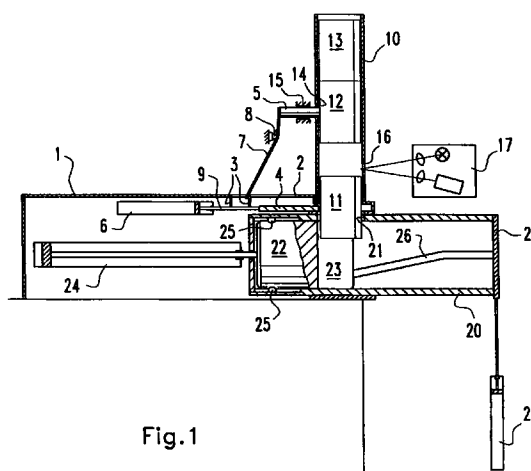

Fig. 1

EP 0 770 916 A3



Europäisches
Patentamt

EUROPÄISCHER RECHERCHENBERICHT

Nummer der Anmeldung
EP 96 11 5522

EINSCHLÄGIGE DOKUMENTE			
Kategorie	Kennzeichnung des Dokuments mit Angabe, soweit erforderlich, der maßgeblichen Teile	Betrifft Anspruch	KLASSIFIKATION DER ANMELDUNG (Int.Cl.6)
A	DE 34 37 046 A (AGFA-GEVAERT A.G.) * Seite 8 - Seite 18; Abbildungen 1,2 *	1,7,8	G03D13/00
A	US 3 840 274 A (B.E.WILLIAMS) * Spalte 2 - Spalte 4; Abbildungen 1-8 *	1,7,8	
A	EP 0 469 594 A (FUJI PHOTO FILM CO.) * Spalte 4 - Spalte 15; Abbildungen 7,11 *	1,7	
			RECHERCHIERTE SACHGEBIETE (Int.Cl.6)
			G03D
Der vorliegende Recherchenbericht wurde für alle Patentansprüche erstellt			
Recherchenort		Abschlußdatum der Recherche	
DEN HAAG		14.Mai 1997	
		Prüfer	
		Boeykens, J	
KATEGORIE DER GENANNTEN DOKUMENTE			
X : von besonderer Bedeutung allein betrachtet Y : von besonderer Bedeutung in Verbindung mit einer anderen Veröffentlichung derselben Kategorie A : technologischer Hintergrund O : nichtschriftliche Offenbarung P : Zwischenliteratur		T : der Erfindung zugrunde liegende Theorien oder Grundsätze E : älteres Patentdokument, das jedoch erst am oder nach dem Anmeldedatum veröffentlicht worden ist D : in der Anmeldung angeführtes Dokument L : aus andern Gründen angeführtes Dokument & : Mitglied der gleichen Patentfamilie, übereinstimmendes Dokument	

EPO FORM 1503 03.82 (P/MC03)