

(19)



Europäisches Patentamt

European Patent Office

Office européen des brevets



(11)

EP 0 796 964 A3

(12)

DEMANDE DE BREVET EUROPEEN

(88) Date de publication A3:

08.10.1997 Bulletin 1997/41(51) Int Cl.⁶: **E04H 3/16**

(43) Date de publication A2:

24.09.1997 Bulletin 1997/39(21) Numéro de dépôt: **97400442.6**(22) Date de dépôt: **27.02.1997**

(84) Etats contractants désignés:

AT BE CH DE LI LU(72) Inventeur: **Berthet, Jean-Marc****45170 Neuville Aux Bois (FR)**(30) Priorité: **29.02.1996 FR 9602565**(74) Mandataire: **Debay, Yves****Cabinet Yves Debay,****122 Ellysée 2****78170 La Celle Saint Cloud (FR)**(71) Demandeur: **Marigny Tubes S.A.****45170 Neuville aux Bois (FR)**(54) **Abri pour piscine constitué d'une structure rigide de type serre ou veranda**

(57) La présente invention concerne un abri pour piscine constitué d'une structure rigide de type serre ou véranda en forme de plusieurs voûtes cintrées ou à pans coupés adjacentes (1, 2, 3, 4) dont au moins une (2, 4) est coulissante, caractérisé en ce qu'une poutre

(5) centrale en forme de U inversé supporte chaque demi-voûte (3g, 3d, 1g, 1d), ladite poutre (5) servant de chemin de roulement pour les demi-voûtes coulissantes (2g, 2d, 4g, 4d), de support pour une gaine de ventilation (6) et de gaine ou de support de passage des câbles (571) d'alimentation électrique.

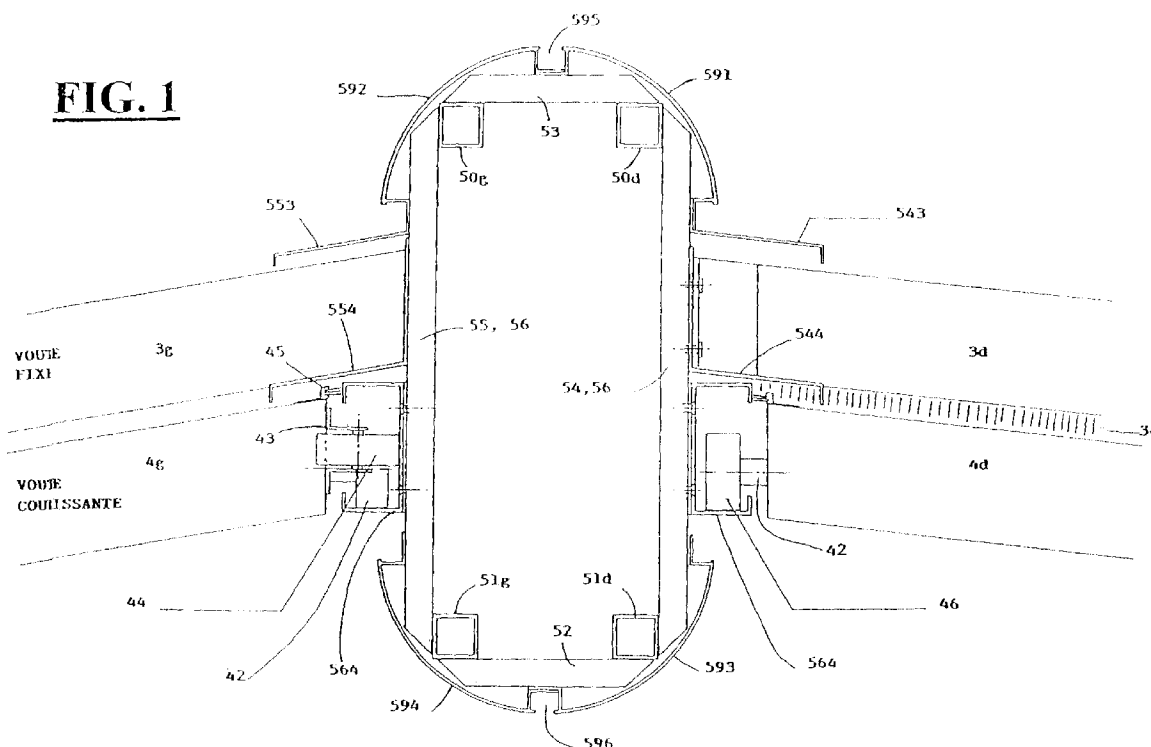
FIG. 1**EP 0 796 964 A3**



Office européen
des brevets

RAPPORT DE RECHERCHE EUROPEENNE

Numero de la demande
EP 97 40 0442

DOCUMENTS CONSIDERES COMME PERTINENTS			
Catégorie	Citation du document avec indication, en cas de besoin, des parties pertinentes	Revendication concernée	CLASSEMENT DE LA DEMANDE (Int.Cl.6)
Y	US 4 175 361 A (KUMODE MASAMI) 27 Novembre 1979 * colonne 4, ligne 3 - colonne 5, ligne 50; figures 1-3 *	1	E04H3/16
D,Y	GB 2 101 654 A (ESPOSITO CHRISTOPHER) 19 Janvier 1983 * page 2, ligne 6 - ligne 108; figure 2 *	1	
A	---	3	
A	FR 2 576 955 A (ZILIANI BRUNO) 8 Août 1986 * page 7, ligne 25 - page 8, ligne 4; figure 4 *	2	
A	US 4 426 744 A (LOVE WILLIAM) 24 Janvier 1984 -----		
Le présent rapport a été établi pour toutes les revendications			DOMAINES TECHNIQUES RECHERCHES (Int.Cl.6)
			E04H E04B
Lieu de la recherche		Date d'achèvement de la recherche	Examineur
LA HAYE		19 Août 1997	Kriekoukis, S
CATEGORIE DES DOCUMENTS CITES			
X : particulièrement pertinent à lui seul Y : particulièrement pertinent en combinaison avec un autre document de la même catégorie A : arrière-plan technologique O : divulgation non-écrite P : document intercalaire T : théorie ou principe à la base de l'invention E : document de brevet antérieur, mais publié à la date de dépôt ou après cette date D : cité dans la demande L : cité pour d'autres raisons & : membre de la même famille, document correspondant			

EPO FORM 1501 03.82 (P4/C02)