



Europäisches Patentamt
European Patent Office
Office européen des brevets



(11) **EP 0 797 180 A3**

(12) **EUROPÄISCHE PATENTANMELDUNG**

(88) Veröffentlichungstag A3:
06.05.1999 Patentblatt 1999/18

(51) Int. Cl.⁶: **G09F 9/33**

(43) Veröffentlichungstag A2:
24.09.1997 Patentblatt 1997/39

(21) Anmeldenummer: **97104692.5**

(22) Anmeldetag: **19.03.1997**

(84) Benannte Vertragsstaaten:
DE FR GB IT

(30) Priorität: **21.03.1996 DE 19611069**

(71) Anmelder: **Comtronic GmbH**
69250 Schönau (DE)

(72) Erfinder:
• **Jäckle, Peter**
69259 Wilhelmsfeld (DE)
• **Lehmann, Manfred**
69250 Schönau (DE)

(74) Vertreter:
Meyer-Roedern, Giso, Dr.
Bergheimer Strasse 10-12
69115 Heidelberg (DE)

(54) **Leuchtanzeige**

(57) Ein abschnittsweise mehr oder weniger lichtdurchlässiger Informationsträger ist mit zwei Arten von Lichtquelle beleuchtbar. Die eine ist Normalbedingungen und die andere Missionsbedingungen zugeordnet. Die Lichtquellen lassen sich dementsprechend aktivieren, und zwar zumindest die Missionsbedingungen zugeordnete Art von Lichtquelle für sich allein.

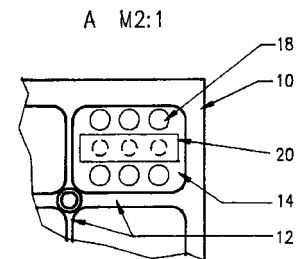

Fig. 3

EP 0 797 180 A3



Europäisches
Patentamt

EUROPÄISCHER RECHERCHENBERICHT

Nummer der Anmeldung
EP 97 10 4692

EINSCHLÄGIGE DOKUMENTE			
Kategorie	Kennzeichnung des Dokuments mit Angabe, soweit erforderlich, der maßgeblichen Teile	Betrifft Anspruch	KLASSIFIKATION DER ANMELDUNG (Int.Cl.6)
X	EP 0 364 346 A (THOMSON-CSF) 18. April 1990 * Spalte 3 - Spalte 5; Abbildungen 1,2 * ---	1-6,8,9	G09F9/33
X	EP 0 560 614 A (KAISER AEROSPACE & ELECTRONICS CORPORATION) 15. September 1993 * Spalte 9 - Spalte 12; Abbildungen 1-8 * ---	1,2,4,5, 7,8	
X	US 5 049 869 A (G.W.HARRIS) 17. September 1991 * Spalte 4 - Spalte 8; Abbildung 1 * -----	1,2,4,5, 7-9	
			RECHERCHIERTE SACHGEBIETE (Int.Cl.6)
			G09F
Der vorliegende Recherchenbericht wurde für alle Patentansprüche erstellt			
Recherchenort DEN HAAG		Abschlußdatum der Recherche 12. März 1999	Prüfer Boeykens, J
KATEGORIE DER GENANNTEN DOKUMENTE		T: der Erfindung zugrunde liegende Theorien oder Grundsätze E: älteres Patentdokument, das jedoch erst am oder nach dem Anmeldedatum veröffentlicht worden ist D: in der Anmeldung angeführtes Dokument L: aus anderen Gründen angeführtes Dokument &: Mitglied der gleichen Patentfamilie, übereinstimmendes Dokument	
X: von besonderer Bedeutung allein betrachtet Y: von besonderer Bedeutung in Verbindung mit einer anderen Veröffentlichung derselben Kategorie A: technologischer Hintergrund O: nichtschriftliche Offenbarung P: Zwischenliteratur			

EPO FORM 1503.03.82 (P04C03)

**ANHANG ZUM EUROPÄISCHEN RECHERCHENBERICHT
 ÜBER DIE EUROPÄISCHE PATENTANMELDUNG NR.**

EP 97 10 4692

In diesem Anhang sind die Mitglieder der Patentfamilien der im obengenannten europäischen Recherchenbericht angeführten Patentdokumente angegeben.
 Die Angaben über die Familienmitglieder entsprechen dem Stand der Datei des Europäischen Patentamts am
 Diese Angaben dienen nur zur Unterrichtung und erfolgen ohne Gewähr.

12-03-1999

Im Recherchenbericht angeführtes Patentdokument	Datum der Veröffentlichung	Mitglied(er) der Patentfamilie	Datum der Veröffentlichung
EP 364346 A	18-04-1990	FR 2637717 A	13-04-1990
EP 560614 A	15-09-1993	US 5211463 A	18-05-1993
		CA 2073405 A	12-09-1993
		DE 69313894 D	23-10-1997
		DE 69313894 T	12-03-1998
		IL 102431 A	26-08-1994
		JP 5333332 A	17-12-1993
US 5049869 A	17-09-1991	KEINE	

EPO FORM P0461

Für nähere Einzelheiten zu diesem Anhang : siehe Amtsblatt des Europäischen Patentamts, Nr.12/82