



European Patent Office

Office européen des brevets



EP 0 799 944 A3

(12)

(88) Veröffentlichungstag A3:

(51) Int. Cl.⁶: **E04B 2/78**, E04B 2/74

(43) Veröffentlichungstag A2:

(21) Anmeldenummer: 97105009.1

(22) Anmeldetag: **25.03.1997**

(84) Benannte Vertragsstaaten:

(30) Priorität: 02.04.1996 CH 84996

(71) Anmelder: **Kanya AG**

(72) Erfinder: **Baer, Walter**

(74) Vertreter: **Zeller, Joseph**

(54) Befestigungseinrichtung für Profilstrabkonstruktionen

(57) Bei Profilstabkonstruktionen werden an Profilstäbe (2) mittels Schrauben (8) andere Profilverte verbunden. Um Oeffnungen zu schliessen, soll eine einfache und kostengünstige Befestigungseinrichtung für Scheiben oder Gitter etc. geschaffen werden. Solche Scheiben oder Gitter (13) sollen ohne irgendwelche Demontearbeiten an der Rahmenkonstruktion montiert und wieder demontiert werden können. Um dies zu erreichen, wird ein quer zur Gewindelängsachse der Schraube (8) verlaufendes Schraubkanalprofil (7) angeordnet, in welches an jeder beliebigen Stelle entlang der Längsachse des Schraubkanalprofils Schrauben (8) einsetzbar sind.

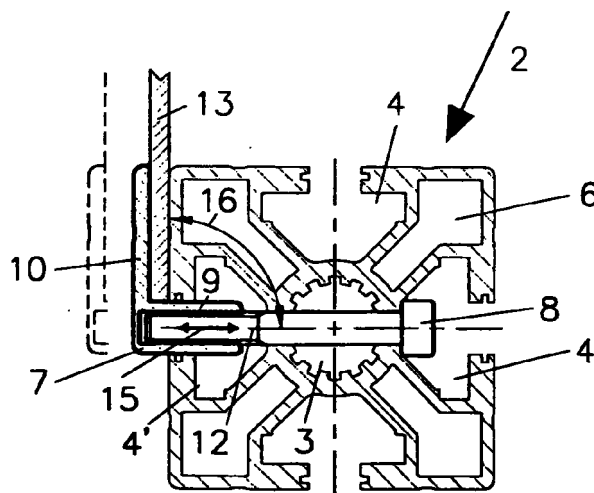

Fig.1

EP 0 799 944 A3



Europäisches
Patentamt

EUROPÄISCHER RECHERCHENBERICHT

Nummer der Anmeldung
EP 97 10 5009

EINSCHLÄGIGE DOKUMENTE			
Kategorie	Kennzeichnung des Dokuments mit Angabe, soweit erforderlich, der maßgeblichen Teile	Betrifft Anspruch	KLASSIFIKATION DER ANMELDUNG (Int.Cl.6)
X	DE 39 24 196 A (KESSLER & LUCH GMBH) 31. Januar 1991 * Ansprüche 1-4,6,10-12,17; Abbildungen 1,4-6 * * Spalte 4 *	1,2,5-11	E04B2/78 E04B2/74
A	---	3,4	
A	DE 26 50 790 A (PARENTEAU GERARD) 11. Mai 1978 * Seite 7, Absatz 2 * * Seite 8, Absatz 3 *	1-9	
A	---		
A	DE 37 27 486 A (GRAU JORGE ANTONES) 25. Februar 1988 * Anspruch 1; Abbildungen 1-3 *	1	
A	---		
A	EP 0 359 309 A (WILLEMS JOHANNES MARIA) 21. März 1990 * Anspruch 1; Abbildungen 1,2 *	1	

			RECHERCHIERTE SACHGEBIETE (Int.Cl.6)
			E04B
Der vorliegende Recherchenbericht wurde für alle Patentansprüche erstellt			
Recherchenort BERLIN		Abschlußdatum der Recherche 30. Juni 1999	Prüfer Bousquet, K
KATEGORIE DER GENANNTEN DOKUMENTE X : von besonderer Bedeutung allein betrachtet Y : von besonderer Bedeutung in Verbindung mit einer anderen Veröffentlichung derselben Kategorie A : technologischer Hintergrund O : mündliche Offenbarung P : Zwischenliteratur		T : der Erfindung zugrunde liegende Theorien oder Grundsätze E : älteres Patentedokument, das jedoch erst am oder nach dem Anmeldedatum veröffentlicht worden ist D : in der Anmeldung angeführtes Dokument L : aus anderen Gründen angeführtes Dokument & : Mitglied der gleichen Patentfamilie, übereinstimmendes Dokument	

EPO FORM 1503 03.82 (P04C03)

**ANHANG ZUM EUROPÄISCHEN RECHERCHENBERICHT
 ÜBER DIE EUROPÄISCHE PATENTANMELDUNG NR.**

EP 97 10 5009

In diesem Anhang sind die Mitglieder der Patentfamilien der im obengenannten europäischen Recherchenbericht angeführten Patentedokumente angegeben.

Die Angaben über die Familienmitglieder entsprechen dem Stand der Datei des Europäischen Patentamts am
 Diese Angaben dienen nur zur Unterrichtung und erfolgen ohne Gewähr.

30-06-1999

Im Recherchenbericht angeführtes Patentedokument		Datum der Veröffentlichung	Mitglied(er) der Patentfamilie		Datum der Veröffentlichung
DE 3924196	A	31-01-1991	KEINE		
DE 2650790	A	11-05-1978	KEINE		
DE 3727486	A	25-02-1988	FR	2603056 A	26-02-1988
EP 0359309	A	21-03-1990	NL	8802268 A	02-04-1990
			AT	69281 T	15-11-1991

EPO FORM P0461

Für nähere Einzelheiten zu diesem Anhang : siehe Amtsblatt des Europäischen Patentamts, Nr.12/82