



Europäisches Patentamt
European Patent Office
Office européen des brevets



(11) **EP 0 801 166 A3**

(12) **EUROPÄISCHE PATENTANMELDUNG**

(88) Veröffentlichungstag A3:
27.01.1999 Patentblatt 1999/04

(51) Int. Cl.⁶: **D07B 3/08**

(43) Veröffentlichungstag A2:
15.10.1997 Patentblatt 1997/42

(21) Anmeldenummer: **97103915.1**

(22) Anmeldetag: **08.03.1997**

(84) Benannte Vertragsstaaten:
AT BE DE ES FR IT

(30) Priorität: **12.04.1996 DE 19614404**

(71) Anmelder:
**KMB Kabel-Maschinen-Bau GmbH
52224 Stolberg/Rhld. (DE)**

(72) Erfinder: **Bell, Bertram
52224 Stolberg (DE)**

(74) Vertreter:
**Kohlmann, Kai, Dipl.-Ing.
Wallstrasse 46
52064 Aachen (DE)**

(54) **Einfachschlag-Verseilmaschine mit offenem Verseilrotor**

(57) Um bei einer Einfachschlag - Verseilmaschine (1) mit offenem Verseilrotor (2) den Spulenwechsel zu erleichtern und eine höhere Leistung zu erzielen, wird erfindungsgemäß vorgeschlagen, daß beidseitig der Spule (4) Teller (22 a, 22 b) auf korrespondierenden Öff-

nungen der Spulenwangen (19 a, 19 b) aufsetzen und ein zumindest Zugkräfte übertragendes Mittel (24) auf den von dem Antrieb der Spule (8) weiter entfernt liegenden Teller (22 a) wirkt.

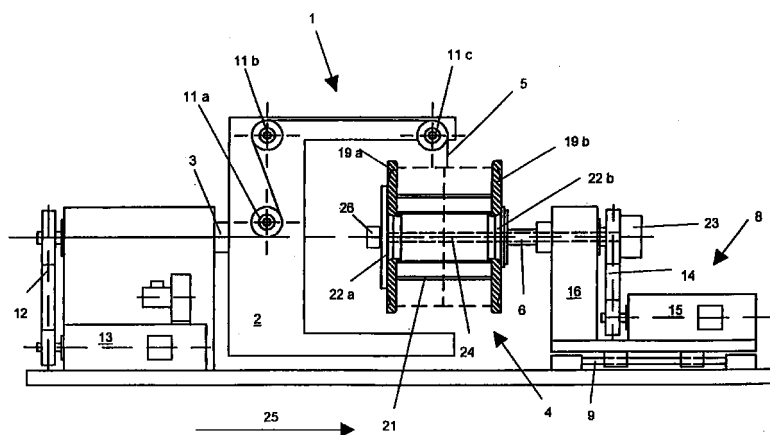

Fig. 1

EP 0 801 166 A3



Europäisches
Patentamt

EUROPÄISCHER RECHERCHENBERICHT

Nummer der Anmeldung
EP 97 10 3915

EINSCHLÄGIGE DOKUMENTE			
Kategorie	Kennzeichnung des Dokuments mit Angabe, soweit erforderlich, der maßgeblichen Teile	Betrifft Anspruch	KLASSIFIKATION DER ANMELDUNG (Int.Cl.6)
A	DE 10 72 160 B (SIEMENS-SCHUCKERTWERKE AG) 24. Dezember 1959 * Spalte 1, Zeile 36 - Spalte 2, Zeile 45 *	1,7,8	D07B3/08
A	US 2 338 848 A (G.E. HENNING ET AL) 11. Januar 1944 * Spalte 1, Zeile 50 - Spalte 2, Zeile 9 * * Spalte 2, Zeile 53 - Spalte 3, Zeile 31 *	1,7,8	
D,A	US 1 900 309 A (W.E. SOMERVILLE) 7. März 1933 * Anspruch 1; Abbildung 1 * * Seite 1, Zeile 84 - Seite 2, Zeile 9 *	1,3,7,8	
Der vorliegende Recherchenbericht wurde für alle Patentansprüche erstellt			RECHERCHIERTE SACHGEBIETE (Int.Cl.6)
			D07B
Recherchenort DEN HAAG		Abschlußdatum der Recherche 25. November 1998	Prüfer Goodall, C
KATEGORIE DER GENANNTEN DOKUMENTE X : von besonderer Bedeutung allein betrachtet Y : von besonderer Bedeutung in Verbindung mit einer anderen Veröffentlichung derselben Kategorie A : technologischer Hintergrund O : mündliche Offenbarung P : Zwischenliteratur T : der Erfindung zugrunde liegende Theorien oder Grundsätze E : älteres Patentdokument, das jedoch erst am oder nach dem Anmeldedatum veröffentlicht worden ist D : in der Anmeldung angeführtes Dokument L : aus anderen Gründen angeführtes Dokument & : Mitglied der gleichen Patentfamilie, übereinstimmendes Dokument			

EPO FORM 1503 03/82 (P04C03)