



Europäisches Patentamt
European Patent Office
Office européen des brevets



(11) **EP 0 803 222 A3**

(12) **EUROPÄISCHE PATENTANMELDUNG**

(88) Veröffentlichungstag A3:
18.03.1998 Patentblatt 1998/12

(51) Int. Cl.⁶: **A47K 3/22**, E05D 3/06

(43) Veröffentlichungstag A2:
29.10.1997 Patentblatt 1997/44

(21) Anmeldenummer: **97104253.6**

(22) Anmeldetag: **13.03.1997**

(84) Benannte Vertragsstaaten:
AT CH DE ES FR GB IT LI

(30) Priorität: **24.04.1996 DE 29607376 U**

(71) Anmelder:
ALTURA LEIDEN HOLDING B.V.
4131 LX Vianen (NL)

(72) Erfinder: **Der Erfinder hat auf seine Nennung verzichtet.**

(74) Vertreter:
Schmitt, Meinrad, Dipl.-Ing. et al
Rechts- und Patentanwälte
Reble & Klose
Bereich Patente & Marken
Postfach 12 15 19
68066 Mannheim (DE)

(54) **Duschabtrennung**

(57) Eine Duschabtrennung enthält wenigstens zwei gegeneinander verschwenkbare Wandelemente (2, 4), welche mittels wenigstens eines Drehlagers (14, 16) miteinander verbunden sind. Das Drehlager (14, 16) enthält dem jeweiligen Wandelement (2, 4) zugeordnete und ineinandergreifende Verzahnungen. Die Duschabtrennung soll dahingehend weitergebildet werden, daß

bei funktionssicherer Konstruktion eine synchrone gegenseitige Verschwenkung der beiden Wandelemente ermöglicht wird. Hierzu wird vorgeschlagen, daß das Drehlager (14, 16) einen gemeinsamen Verbindungskörper (66) sowie jeweils einen mit dem jeweiligen Wandelement (2, 4) verbundenen Körper (68, 70) mit einem Zahnkranz (76, 78) aufweist.

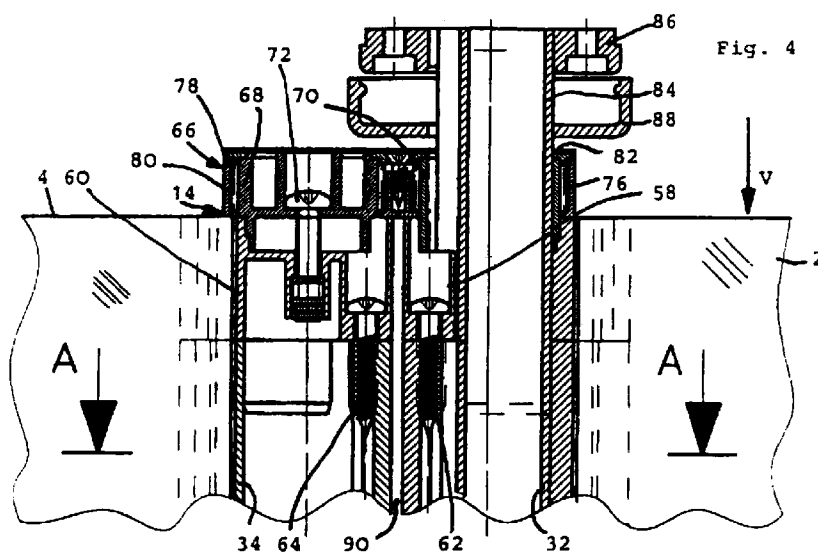

EP 0 803 222 A3



Europäisches
Patentamt

EUROPÄISCHER RECHERCHENBERICHT

Nummer der Anmeldung
EP 97 10 4253

EINSCHLÄGIGE DOKUMENTE			
Kategorie	Kennzeichnung des Dokuments mit Angabe, soweit erforderlich, der maßgeblichen Teile	Betrifft Anspruch	KLASSIFIKATION DER ANMELDUNG (Int.Cl.6)
A	EP 0 450 649 A (TOMA) * Spalte 8, Zeile 7 - Zeile 25; Abbildungen 19A-C *	1,5	A47K3/22 E05D3/06
A	DE 44 06 647 A (HOESCH METALL + KUNSTSTOFFWERK GMBH & CO) * Spalte 7, Zeile 33 - Zeile 41; Abbildungen 7,18,19 *	1,6	
A	BE 733 576 A (HAAS) * Seite 4, Zeile 17 - Seite 5, Zeile 19; Abbildungen 1-4 *	1,7	
A	EP 0 272 554 A (KERMI GMBH) * Spalte 10, Zeile 4 - Spalte 12, Zeile 25; Abbildungen 1-5 *	1	
A	DE 87 14 788 U (SCHULTE DUSCHKABINENBAU GMBH & CO KG)		
			RECHERCHIERTE SACHGEBIETE (Int.Cl.6)
			A47K E05D
Der vorliegende Recherchenbericht wurde für alle Patentansprüche erstellt			
Recherchenort DEN HAAG		Abschlußdatum der Recherche 15. Januar 1998	Prüfer Clasing, M
<p>KATEGORIE DER GENANNTEN DOKUMENTE</p> <p>X : von besonderer Bedeutung allein betrachtet Y : von besonderer Bedeutung in Verbindung mit einer anderen Veröffentlichung derselben Kategorie A : technologischer Hintergrund O : nichtschriftliche Offenbarung P : Zwischenliteratur</p> <p>T : der Erfindung zugrunde liegende Theorien oder Grundsätze E : älteres Patentdokument, das jedoch erst am oder nach dem Anmeldedatum veröffentlicht worden ist D : in der Anmeldung angeführtes Dokument L : aus anderen Gründen angeführtes Dokument & : Mitglied der gleichen Patentfamilie, übereinstimmendes Dokument</p>			

EPO FORM 1503 03 B2 (P04C03)