



(51) Int. Cl.⁶: **B05C 11/04**, D21H 25/10

(22) Anmeldetag: 14.05.1997

(74) Vertreter:
Kohlmann, Karl Friedrich, Dipl.-Ing. et al
Hoffmann Eitle,
Patent- und Rechtsanwälte,
Arabellastrasse 4
81925 München (DE)

(57) Die Erfindung betrifft ein Auftragwerk und ein Verfahren zum direkten oder indirekten Auftragen eines flüssigen oder pastösen Mediums auf eine laufende Materialbahn. Das Auftragwerk umfaßt einen Tragbalken (2), der sich in seiner Längsrichtung im wesentlichen über die gesamte Breite der Materialbahn erstreckt, eine dem Tragbalken gegenüberliegende Gegenwalze (4), ein über eine Halteeinrichtung (8) an dem Tragbalken lösbar fixierte und sich im wesentlichen über die gesamte Breite der Gegenwalze erstreckendes Rakelelement (6), und ein an dem Tragbalken angeordnetes und direkt und/oder indirekt von einer Andrückeinrichtung (10) mit einer Andrückkraft beaufschlagtes Andrückelement, mit dem das Rakelelement im Bereich seines der Gegenwalze zugeordneten Rakelelementendes mit einem vorbestimmten Druck an die Gegenwalze andrückbar ist, wobei das Andrückelement bei Betrachtung im Querschnitt als ein Parallelogrammkörper (12) ausgebildet ist, der mit einem Ende in oder an wenigstens einer Halterung (14) gelagert ist und im wesentlichen parallel zu der Rakelelementklinge verläuft.

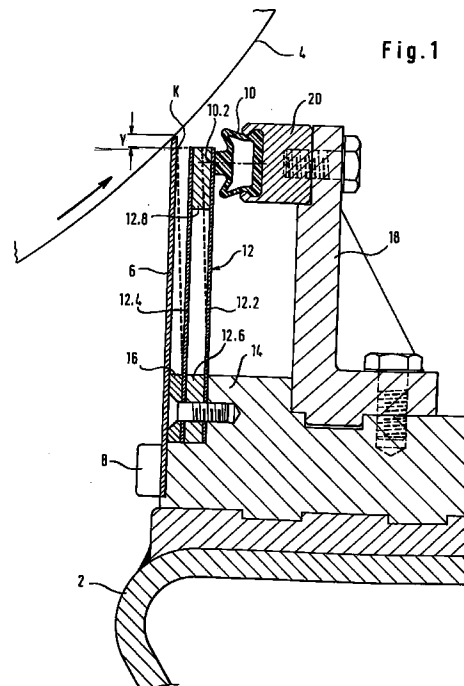



Europäisches
Patentamt

EUROPÄISCHER RECHERCHENBERICHT

Nummer der Anmeldung
EP 97 10 7886

EINSCHLÄGIGE DOKUMENTE			
Kategorie	Kennzeichnung des Dokuments mit Angabe, soweit erforderlich, der maßgeblichen Teile	Betrifft Anspruch	KLASSIFIKATION DER ANMELDUNG (Int.Cl.6)
A,D	WO 93 05887 A (BTG KAELE INVENTING AB) * das ganze Dokument *	1	B05C11/04 D21H25/10
A	US 3 783 781 A (GROMMEK S) * Spalte 1, Zeile 57 - Zeile 61 *	1	
			RECHERCHIERTE SACHGEBIETE (Int.Cl.6)
			B05C D21H
Der vorliegende Recherchenbericht wurde für alle Patentansprüche erstellt			
Recherchenort		Abschlußdatum der Recherche	
DEN HAAG		6. Februar 1998	
		Prüfer	
		Juguet, J	
KATEGORIE DER GENANNTEN DOKUMENTE			
<p>X : von besonderer Bedeutung allein betrachtet Y : von besonderer Bedeutung in Verbindung mit einer anderen Veröffentlichung derselben Kategorie A : technologischer Hintergrund O : mündliche Offenbarung P : Zwischenliteratur</p> <p>T : der Erfindung zugrunde liegende Theorien oder Grundsätze E : älteres Patentdokument, das jedoch erst am oder nach dem Anmeldedatum veröffentlicht worden ist D : in der Anmeldung angeführtes Dokument L : aus anderen Gründen angeführtes Dokument</p> <p>& : Mitglied der gleichen Patentfamilie, übereinstimmendes Dokument</p>			

EPO FORM 1503 03.82 (P04C03)