



(12) **EUROPÄISCHE PATENTANMELDUNG**

(88) Veröffentlichungstag A3:
05.09.2001 Patentblatt 2001/36

(51) Int Cl.7: **A47B 88/04, A47B 88/14**

(43) Veröffentlichungstag A2:
18.03.1998 Patentblatt 1998/12

(21) Anmeldenummer: **97110886.5**

(22) Anmeldetag: **02.07.1997**

(84) Benannte Vertragsstaaten:
**AT BE CH DE DK ES FI FR GB GR IE IT LI LU MC
NL PT SE**

(72) Erfinder: **Wenzlick, Erich
73568 Durlangen (DE)**

(30) Priorität: **13.09.1996 DE 29615953 U
15.01.1997 DE 29700585 U**

(74) Vertreter: **Kratzsch, Volkhard, Dipl.-Ing.
Patentanwalt,
Mülbergerstrasse 65
73728 Esslingen (DE)**

(71) Anmelder: **BBP-KUNSTSTOFFWERK MARBACH
BAIER GMBH und CO. KG
D-71672 Marbach (DE)**

(54) **Schubkastenführung**

(57) Eine Schubkastenführung weist für jede Schubkastenseite zur Führung und Halterung einen Auszug mit mindestens zwei teleskopartig relativ zueinander verschiebbaren Schienen (20,21) auf, von denen eine (20) am Korpus (22) festlegbar ist und die andere (21) dem Schubkasten (10) zugeordnet und als Laufschiene bestimmt ist, mit der der Schubkasten (10) vorn und hinten über Befestigungsmittel lösbar verbindbar

ist. Die Schienen (20,21) jedes Auszuges sind zu einer montagefertigen Einheit zusammengefaßt, wobei der jeweilige Auszug durch Befestigung der korpusseitigen Schiene (20) zunächst montierbar ist. Erst nach der Montage des Auszuges als Ganzes ist der Schubkasten (10) auf die bewegliche Laufschiene (21) jedes Auszuges aufsetzbar und mit dieser in Querrichtung paßgenau kuppelbar und mittels Kupplungseinrichtungen (27,29) in Auszugrichtung verbindbar.

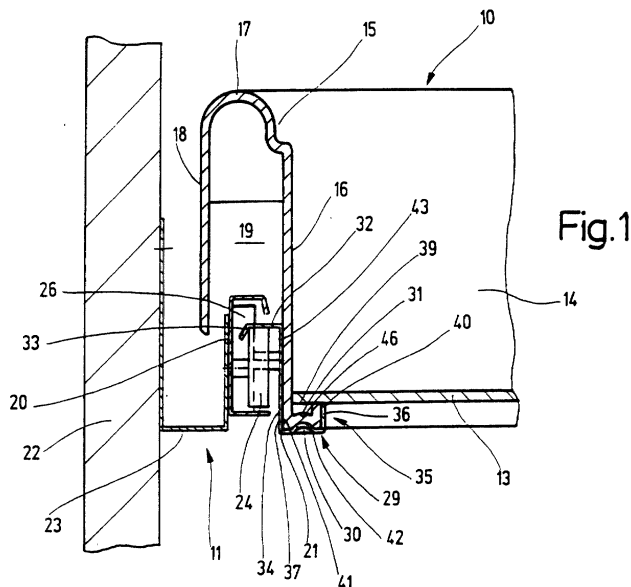

Fig.1



Europäisches
Patentamt

EUROPÄISCHER RECHERCHENBERICHT

Nummer der Anmeldung
EP 97 11 0886

EINSCHLÄGIGE DOKUMENTE			
Kategorie	Kennzeichnung des Dokuments mit Angabe, soweit erforderlich, der maßgeblichen Teile	Betrifft Anspruch	KLASSIFIKATION DER ANMELDUNG (Int.CI.6)
X	GB 2 168 240 A (JULIUS BLUM GMBH) 18. Juni 1986 (1986-06-18) * das ganze Dokument * ---	1-9	A47B88/04 A47B88/14
X	US 4 384 746 A (HIRSCH COMPANY) 24. Mai 1983 (1983-05-24) * das ganze Dokument * ---	1,13	
A	US 4 953 991 A (JULIUS BLUM GMBH) 4. September 1990 (1990-09-04) * Abbildungen 1-4 * ---	1-9	
A	DE 27 45 281 A (BBP-KUNSTSTOFFWERK MARBACH BAIER & CO) 12. April 1979 (1979-04-12) * Seite 18 - Seite 26; Abbildungen 1-4 * -----	1,13	
			RECHERCHIERTE SACHGEBIETE (Int.CI.6)
			A47B
Der vorliegende Recherchenbericht wurde für alle Patentansprüche erstellt			
Recherchenort DEN HAAG		Abschlußdatum der Recherche 12. Juli 2001	Prüfer Noesen, R
KATEGORIE DER GENANNTEN DOKUMENTE		T : der Erfindung zugrunde liegende Theorien oder Grundsätze E : älteres Patentdokument, das jedoch erst am oder nach dem Anmeldedatum veröffentlicht worden ist D : in der Anmeldung angeführtes Dokument L : aus anderen Gründen angeführtes Dokument & : Mitglied der gleichen Patentfamilie, übereinstimmendes Dokument	
X : von besonderer Bedeutung allein betrachtet Y : von besonderer Bedeutung in Verbindung mit einer anderen Veröffentlichung derselben Kategorie A : technologischer Hintergrund O : nichtschriftliche Offenbarung P : Zwischenliteratur			

EPO FORM 1503 03 82 (P04C03)

**ANHANG ZUM EUROPÄISCHEN RECHERCHENBERICHT
 ÜBER DIE EUROPÄISCHE PATENTANMELDUNG NR.**

EP 97 11 0886

In diesem Anhang sind die Mitglieder der Patentfamilien der im obengenannten europäischen Recherchenbericht angeführten Patentdokumente angegeben.

Die Angaben über die Familienmitglieder entsprechen dem Stand der Datei des Europäischen Patentamts am
 Diese Angaben dienen nur zur Unterrichtung und erfolgen ohne Gewähr.

12-07-2001

Im Recherchenbericht angeführtes Patentdokument	Datum der Veröffentlichung	Mitglied(er) der Patentfamilie	Datum der Veröffentlichung
GB 2168240 A	18-06-1986	AT 387896 B	28-03-1989
		AT 390584 A	15-09-1988
		DE 8532497 U	09-01-1986
		IT 206643 Z	01-10-1987

US 4384746 A	24-05-1983	KEINE	

US 4953991 A	04-09-1990	AT 391602 B	12-11-1990
		AT 3089 A	15-05-1990
		CA 2007326 A	09-07-1990
		DE 3942749 A	12-07-1990
		GB 2226752 A, B	11-07-1990
		IT 1235996 B	15-12-1992

DE 2745281 A	12-04-1979	KEINE	

EPO FORM P0461

Für nähere Einzelheiten zu diesem Anhang : siehe Amtsblatt des Europäischen Patentamts, Nr.12/82