



Europäisches Patentamt

European Patent Office

Office européen des brevets



(11)

EP 0 829 349 A3

(12)

EUROPÄISCHE PATENTANMELDUNG

(88) Veröffentlichungstag A3:
14.10.1998 Patentblatt 1998/42

(51) Int. Cl.⁶: **B41F 31/02**

(43) Veröffentlichungstag A2:
18.03.1998 Patentblatt 1998/12

(21) Anmeldenummer: **97115306.9**

(22) Anmeldetag: **04.09.1997**

(84) Benannte Vertragsstaaten:
**AT BE CH DE DK ES FI FR GB GR IE IT LI LU MC
NL PT SE**
Benannte Erstreckungsstaaten:
AL LT LV RO SI

(71) Anmelder:
**KOENIG & BAUER-ALBERT
AKTIENGESELLSCHAFT
97080 Würzburg (DE)**

(30) Priorität: **12.09.1996 DE 19636985**

(72) Erfinder: **Schäfer, Karl Robert
97222 Rimpfing (DE)**

(54) Vorrichtung zum Zuführen von Druckfarbe

(57) Bei einer Vorrichtung zur Zufuhr von Druckfarbe zu einem Farbwerk einer Rotationsdruckmaschine wird die Farbe aus einer Druckfarbenkartusche (11) mittels eines Spindelhubgetriebes (9) gedrückt.

Um eine gute Zugänglichkeit bei Wartungs- und Reparaturarbeiten zu erreichen, ist die Vorrichtung an einer schwenkbaren Traverse (8) befestigt.

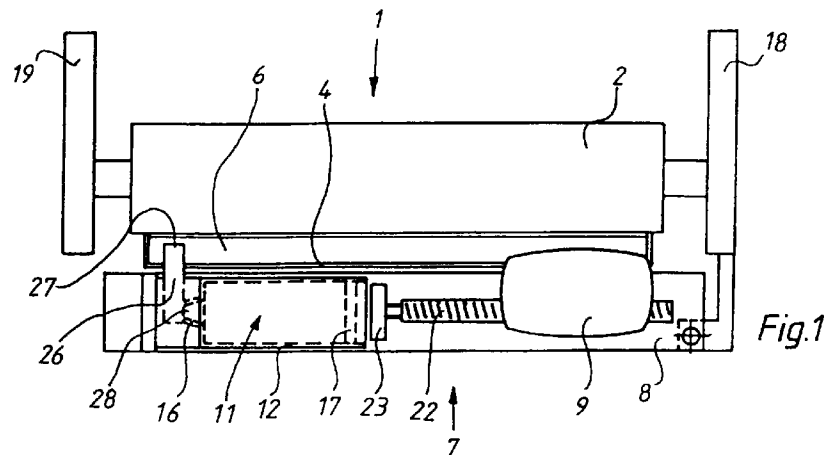

Fig.1

EP 0 829 349 A3



Europäisches
Patentamt

EUROPÄISCHER RECHERCHENBERICHT

Nummer der Anmeldung
EP 97 11 5306

EINSCHLÄGIGE DOKUMENTE			
Kategorie	Kennzeichnung des Dokuments mit Angabe, soweit erforderlich, der maßgeblichen Teile	Betrifft Anspruch	KLASSIFIKATION DER ANMELDUNG (Int.Cl.6)
X	DE 19 50 236 U (THE MOLINS ORGANISATION LIMITED) 24.November 1966	1-3	B41F31/02
Y	* das ganze Dokument *	4,5	
X	FR 1 546 670 A (GIRDAN)	1-3	
Y	* das ganze Dokument *	4,5	
Y	EP 0 393 939 A (VARN PRODUCTS) 24.Oktober 1990	4,5	
	* Spalte 5, Zeile 20-43 *		
	* Spalte 6, Zeile 47 - Spalte 7, Zeile 12 *		
	* Spalte 7, Zeile 30-46 *		
Y	DE 43 10 282 A (WAGNER ROBERT) 6.Oktober 1994	4	
	* Spalte 3, Zeile 1-16; Abbildung 2 *		
Y	DE 26 25 850 A (PHILIP MORRIS INC) 16.Dezember 1976	5	
	* Seite 5, Absatz 2 - Seite 6, Absatz 1 *		
X	US 3 804 012 A (BOSSHARDT W) 16.April 1974	1	B41F
	* Spalte 7, Zeile 3-57 *		
Y	EP 0 716 923 A (BVS GMBH) 19.Juni 1996	6-8	
	* Spalte 2, Zeile 28-42; Abbildung 1 *		
Y	GB 2 288 366 A (HEIDELBERGER DRUCKMASCH AG) 18.Oktober 1995	6-8	
	* Zusammenfassung; Abbildung 1 *		
Y	US 5 150 651 A (FLORES CARLOS R) 29.September 1992	6-8	
	* Spalte 3, Zeile 22-25; Abbildung 1 *		
Der vorliegende Recherchenbericht wurde für alle Patentansprüche erstellt			
Recherchenort MÜNCHEN		Abschlußdatum der Recherche 10.August 1998	Prüfer Zellhuber, W
KATEGORIE DER GENANNTEN DOKUMENTE		T : der Erfindung zugrunde liegende Theorien oder Grundsätze E : älteres Patentdokument, das jedoch erst am oder nach dem Anmeldedatum veröffentlicht worden ist D : in der Anmeldung angeführtes Dokument L : aus anderen Gründen angeführtes Dokument & : Mitglied der gleichen Patentfamilie, übereinstimmendes Dokument	
X : von besonderer Bedeutung allein betrachtet Y : von besonderer Bedeutung in Verbindung mit einer anderen Veröffentlichung derselben Kategorie A : technologischer Hintergrund O : nichtschriftliche Offenbarung P : Zwischenliteratur			

EPO FORM 1503 03.82 (P4/C03)