



(12) **EUROPÄISCHE PATENTANMELDUNG**

(88) Veröffentlichungstag A3:  
23.12.1998 Patentblatt 1998/52

(51) Int. Cl.<sup>6</sup>: F23G 1/00, F23J 1/00

(43) Veröffentlichungstag A2:  
18.03.1998 Patentblatt 1998/12

(21) Anmeldenummer: 97115961.1

(22) Anmeldetag: 13.09.1997

(84) Benannte Vertragsstaaten:  
AT BE CH DE DK ES FI FR GB GR IE IT LI LU MC  
NL PT SE  
Benannte Erstreckungsstaaten:  
AL LT LV RO SI

(72) Erfinder:  
Nestler, Wolfgang, Dipl.-Ing.  
27711 Garlstedt (DE)

(30) Priorität: 13.09.1996 DE 19637508

(74) Vertreter:  
von Ahsen, Erwin-Detlef et al  
Anwaltsbüro von Ahsen  
Rechts- und Patentanwälte  
Hans-Böckler-Strasse 1  
28217 Bremen (DE)

(71) Anmelder:  
BSBG Bremer  
Sonderabfallberatungsgesellschaft mbH  
28195 Bremen (DE)

(54) **Vorrichtung zum Zuführen von Asche aus einem Einäscherungssofen zu einer Urnenaschenabfüllanlage**

(57) Vorrichtung zum Zuführen von Asche aus einem Einäscherungssofen zu einer Urnenaschenabfüll- einrichtung mit einer Überföhreinrichtung (10) mit wenigstens drei Ascheboxen (19,20,21), die in eine Füllposition zum Einfüllen der Asche in eine der Asche- boxen (19, eine Auskühlposition (Aschebox 20) und eine Entleerposition zum Entleeren der Asche aus der Aschebox (21) in die Urnenaschenabfülleinrichtung bewegbar sind.

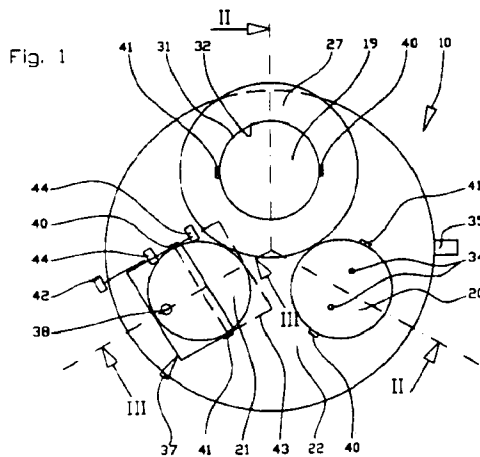
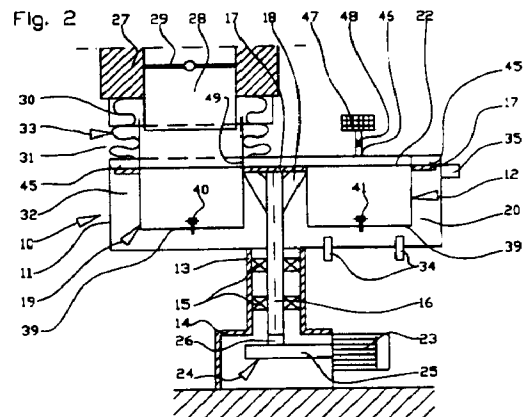



Europäisches  
Patentamt

EUROPÄISCHER RECHERCHENBERICHT

Nummer der Anmeldung  
EP 97 11 5961

EINSCHLÄGIGE DOKUMENTE			
Kategorie	Kennzeichnung des Dokuments mit Angabe, soweit erforderlich, der maßgeblichen Teile	Betrifft Anspruch	KLASSIFIKATION DER ANMELDUNG (Int.Cl.6)
A	GB 1 254 491 A (DOWSON AND MASON LTD) 24. November 1971 * Seite 1, Zeile 9 - Zeile 36 * * Seite 1, Zeile 75 - Zeile 86 * * Abbildung 1 * ---	1	F23G1/00 F23J1/00
A	US 3 770 215 A (WITTKE P) 6. November 1973 * Spalte 1, Zeile 4 - Zeile 32 * * Spalte 2, Zeile 58 - Zeile 66 * * Spalte 3, Zeile 41 - Zeile 59 * * Abbildung 1 * ---	1,5	
A	US 4 227 469 A (COLLURA FRANK) 14. Oktober 1980 * Spalte 1, Zeile 32 - Zeile 40 * * Spalte 3, Zeile 14 - Zeile 26 * * Spalte 4, Zeile 39 - Zeile 54 * * Abbildungen 1,2 * ---	1-3,6	
A	US 2 056 191 A (GORDON M PELTZ) 6. Oktober 1936 * Seite 1, Zeile 1 - Zeile 10 * * Seite 1, Zeile 34 - Zeile 51 * * Abbildungen 1-4 * -----	1	RECHERCHIERTE SACHGEBIETE (Int.Cl.6)  F23G F23J A61G
Der vorliegende Recherchenbericht wurde für alle Patentansprüche erstellt			
Recherchenort	Abschlußdatum der Recherche	Prüfer	
DEN HAAG	28. Oktober 1998	Mougey, M	
KATEGORIE DER GENANNTEN DOKUMENTE			
X : von besonderer Bedeutung allein betrachtet Y : von besonderer Bedeutung in Verbindung mit einer anderen Veröffentlichung derselben Kategorie A : technologischer Hintergrund O : nichtschriftliche Offenbarung P : Zwischenliteratur		T : der Erfindung zugrunde liegende Theorien oder Grundsätze E : älteres Patentdokument, das jedoch erst am oder nach dem Anmeldedatum veröffentlicht worden ist D : in der Anmeldung angeführtes Dokument L : aus anderen Gründen angeführtes Dokument & : Mitglied der gleichen Patentfamilie, übereinstimmendes Dokument	

EPO FORM 1503 03 82 (P14C03)