



Europäisches Patentamt
European Patent Office
Office européen des brevets



(11) **EP 0 834 275 A3**

(12) **EUROPÄISCHE PATENTANMELDUNG**

(88) Veröffentlichungstag A3:
16.09.1998 Patentblatt 1998/38

(51) Int. Cl.⁶: **A47H 5/14**

(43) Veröffentlichungstag A2:
08.04.1998 Patentblatt 1998/15

(21) Anmeldenummer: **97100028.6**

(22) Anmeldetag: **03.01.1997**

(84) Benannte Vertragsstaaten:
AT BE CH DE DK ES FR GB IT LI NL SE

(72) Erfinder: **Prosch, Dieter**
22083 Hamburg (DE)

(30) Priorität: **07.10.1996 DE 29617275 U**

(74) Vertreter:
Richter, Werdermann & Gerbaulet
Neuer Wall 10
20354 Hamburg (DE)

(71) Anmelder: **Prosch, Dieter**
22083 Hamburg (DE)

(54) **Raffvorhang mit einer Aufspulwelle mit einer Befestigung für die Enden von Zugschnüren**

(57) Der Raffvorhang umfaßt eine Aufspulwelle (100) mit einer Befestigung für die Enden von Zugschnüren (150), wobei die Aufspulwelle (100) an einer Halteleiste (10) gelagert ist, die eine Anzahl von Führungen (16) für die Zugschnüre (150) aufweist und mindestens einen auf diese aufgeschobenen

Befestigungsring (20) trägt, der mit der Aufspulwelle (100) fest oder lösbar verbunden ist und der an seinem Umfang einen Zugschnursammler (25) zum Befestigen der Enden (150a) der Zugschnüre (150) aufweist.

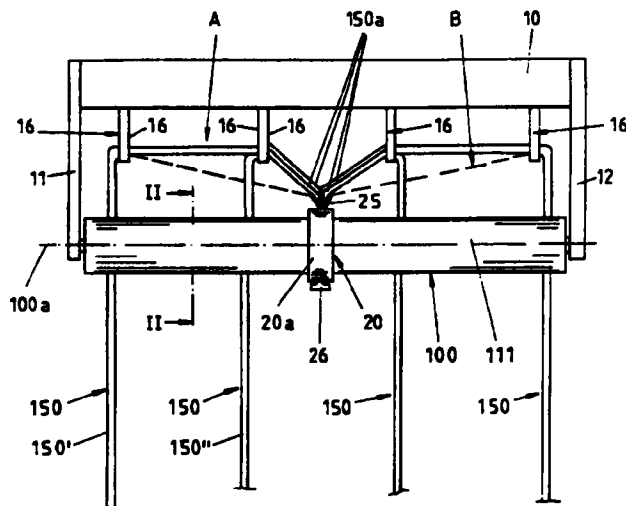

Fig.1

EP 0 834 275 A3



Europäisches
Patentamt

EUROPÄISCHER RECHERCHENBERICHT

Nummer der Anmeldung

EP 97 10 0028

EINSCHLÄGIGE DOKUMENTE			
Kategorie	Kennzeichnung des Dokuments mit Angabe, soweit erforderlich, der maßgeblichen Teile	Betrifft Anspruch	KLASSIFIKATION DER ANMELDUNG (Int.Cl.6)
Y,D	DE 39 31 090 A (PROSCH DIETER) 28.März 1991	1,2,5,7	A47H5/14
A	* Abbildung *	8	
	* Spalte 1, Zeile 22 - Zeile 31 *		

Y	CH 677 437 A (MHZ HACHTEL & CO) 31.Mai 1991	1,2,5,7	
	* Anspruch 1; Abbildungen 1,4 *		
	* Spalte 1, Zeile 45 - Zeile 65 *		
	* Spalte 2, Zeile 52 - Spalte 3, Zeile 3 *		

A	US 5 139 072 A (MAROCCO NORBERT) 18.August 1992	1,4,5	
	* Abbildung 10 *		
	* Spalte 10, Zeile 38 - Zeile 43 *		

Der vorliegende Recherchenbericht wurde für alle Patentansprüche erstellt			
Recherchenort		Abschlußdatum der Recherche	Prüfer
DEN HAAG		2.Juli 1998	Urbahn, S
KATEGORIE DER GENANNTEN DOKUMENTE X : von besonderer Bedeutung allein betrachtet Y : von besonderer Bedeutung in Verbindung mit einer anderen Veröffentlichung derselben Kategorie A : technologischer Hintergrund O : mündliche Offenbarung P : Zwischenliteratur T : der Erfindung zugrunde liegende Theorien oder Grundsätze E : älteres Patentdokument, das jedoch erst am oder nach dem Anmeldedatum veröffentlicht worden ist D : in der Anmeldung angeführtes Dokument L : aus anderen Gründen angeführtes Dokument & : Mitglied der gleichen Patentfamilie, übereinstimmendes Dokument			

EPO FORM 1503 03.82 (P04C03)