

(19)



Europäisches Patentamt

European Patent Office

Office européen des brevets



(11)

EP 0 843 985 A3

(12)

EUROPÄISCHE PATENTANMELDUNG

(88) Veröffentlichungstag A3:
16.09.1998 Patentblatt 1998/38

(51) Int. Cl.⁶: **A47L 15/42**

(43) Veröffentlichungstag A2:
27.05.1998 Patentblatt 1998/22

(21) Anmeldenummer: **98103338.4**

(22) Anmeldetag: **26.02.1998**

(84) Benannte Vertragsstaaten:
**AT BE CH DE DK ES FI FR GB GR IE IT LI LU MC
NL PT SE**
Benannte Erstreckungsstaaten:
AL LT LV MK RO SI

• **Zangerle, Oswald**
8772 Nidfurn (CH)

(74) Vertreter:
Troesch Scheidegger Werner AG
Patentanwälte,
Siewerdstrasse 95,
Postfach
8050 Zürich (CH)

(71) Anmelder: **Electrolux AG**
8048 Zürich (CH)

(72) Erfinder:
• **Voegl, Werner**
8867 Niederurnen (CH)

(54) Geschirrspüler

(57) Um die freiliegende Oberkante eines Türrahmen-Blech an einem Geschirrspüler abzudecken bzw. einen Spalt zwischen Abdeckung (19) und diesem Blech (5) geräuschkämpfend wirksam zu verschliessen und dabei gleichzeitig die Abdeckungsunterseite vor

Dampfbeeinträchtigung zu schützen, wird eine Dichtungsleiste (9) auf die Kante (8) aufgebracht, mit einem über die Fläche (E) des Rahmens vorragenden, elastisch biegbaren Dichtungsflappen (11).

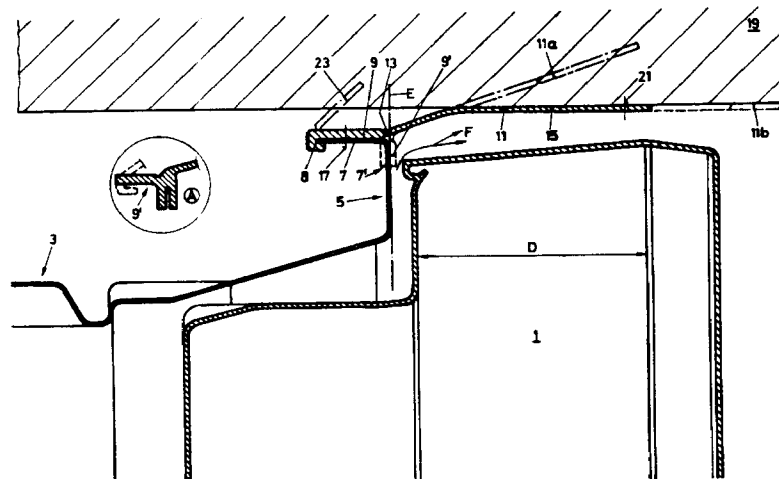

EP 0 843 985 A3



Europäisches
Patentamt

EUROPÄISCHER RECHERCHENBERICHT

Nummer der Anmeldung
EP 98 10 3338

EINSCHLÄGIGE DOKUMENTE			KLASSIFIKATION DER ANMELDUNG (Int.Cl.6)
Kategorie	Kennzeichnung des Dokuments mit Angabe, soweit erforderlich, der maßgeblichen Teile	Betrifft Anspruch	
X	DE 40 13 771 A (BAUKNECHT HAUSGERÄTE) 31. Oktober 1991 * Spalte 2, Zeile 23 - Spalte 3, Zeile 5; Abbildung 7 *	1, 2, 5, 6	A47L15/42
X	DE 37 07 977 C (BOSCH-SIEMENS) 14. April 1988 * Spalte 2, Zeile 21 - Spalte 3, Zeile 36; Abbildungen 2, 3 *	1, 7	
A	---	8	
A	DE 89 08 722 U (LICENTIA) 19. April 1990 * Seite 2, Zeile 24 - Seite 3, Zeile 13; Abbildung 1 *	1	
Der vorliegende Recherchenbericht wurde für alle Patentansprüche erstellt			RECHERCHIERTE SACHGEBIETE (Int.Cl.6)
			A47L
Recherchenort	Abschlußdatum der Recherche	Prüfer	
DEN HAAG	24. Juli 1998	Norman, P	
KATEGORIE DER GENANNTEN DOKUMENTE		T : der Erfindung zugrunde liegende Theorien oder Grundsätze	
X : von besonderer Bedeutung allein betrachtet		E : älteres Patentdokument, das jedoch erst am oder nach dem Anmeldedatum veröffentlicht worden ist	
Y : von besonderer Bedeutung in Verbindung mit einer anderen Veröffentlichung derselben Kategorie		D : in der Anmeldung angeführtes Dokument	
A : technologischer Hintergrund		L : aus anderen Gründen angeführtes Dokument	
O : nichtschriftliche Offenbarung		
P : Zwischenliteratur		& : Mitglied der gleichen Patentfamilie, übereinstimmendes Dokument	

EPO FORM 1503 03.82 (P04C03)